Продажа ГАЗ 2818 2007 в Тульской области на торгах по банкротству

Описание имущества:	Грузовой фургон ГАЗ 2818-0000010-02, 2007 года выпуска
Начальная цена:	180000.00
Обременение:	null
Адрес лота:	г Москва, вн.тер.г. муниципальный округ Донской, ул Орджоникидзе, дом 15
Номер извещения	23000025900000000002
Форма проведения торгов:	Публичное предложение
Статус торгов:	Завершены
Начало приема заявок:	14.07.2023 21:00
Конец приема заявок:	09.08.2023 09:00
Порядок подачи заявок:	Заявки подаются на электронную площадку в порядке указанном в информационном сообщении
Задаток:	18000.00
Место проведеления торгов:	РОСЭЛТОРГ
Срок и порядок внесения задатка	"Задаток должен быть внесен на расчетный счет оператора электронной площадки, в срок, обеспечивающий его поступление на счет оператора электронной площадки публичного предложения не позднее даты окончания подачи заявок на участие в публичном предложении"
Источник:	https://torgi.gov.ru/new/public/notices/view/23000025900000000002

Организатор торгов

Наименование	ГОСУДАРСТВЕННОЕ БЮДЖЕТНОЕ ПРОФЕССИОНАЛЬНОЕ ОБРАЗОВАТЕЛЬНОЕ УЧРЕЖДЕНИЕ ГОРОДА МОСКВЫ "КОЛЛЕДЖ СФЕРЫ УСЛУГ № 32"
ИНН	7725247752
КПП	772501001
ОКАТО	
ОКПО	null
ОКВЭД	null
ОГРН	1057725015644
Контактный телефон	74959522840
Контактное лицо	Инглези Алексей Владимирович
Почтовый адрес	119071, ГОРОД МОСКВА,УЛИЦА ОРДЖОНИКИДЗЕ, д. 15
Фактический адрес	г Москва, вн.тер.г. муниципальный округ Донской, ул Орджоникидзе, дом 15
Сайт	null
Факс	null

honor 10 Lite

o551 уу 177
RUS
honor 10 Lite

km/h
honor 10 Lite

o551уу 177
honor 10 Lite

honor 10 Lite

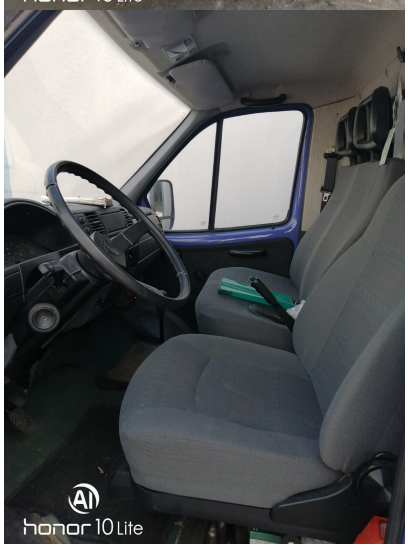
honor 10 Lite

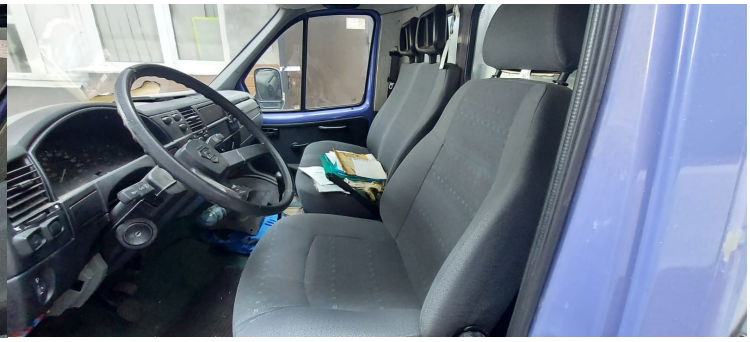

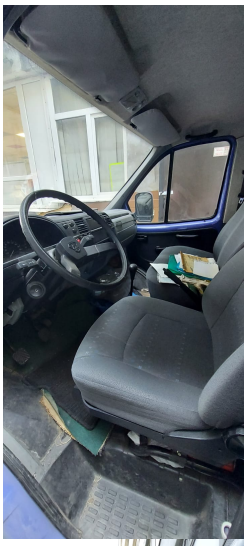

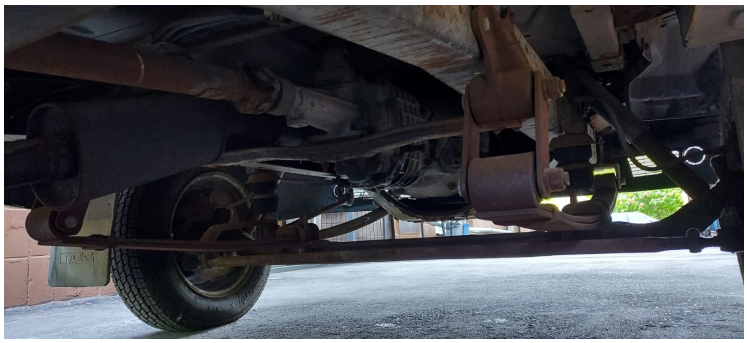

o551

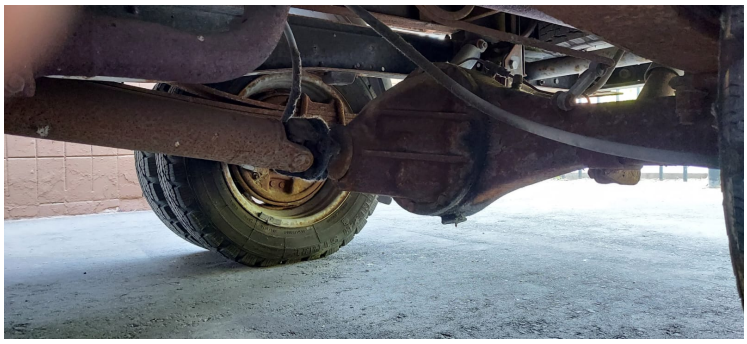

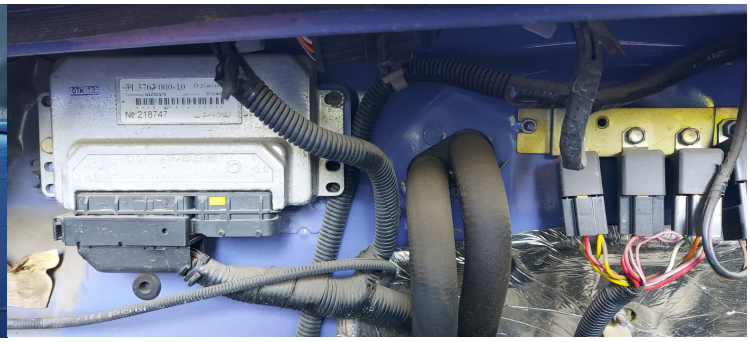
№ 218747

№ 218747

о551 уу 177

о551уу
RUSSIA

о551уу 177
RUSSIA

о551уу 177
RUSSIA

177
RUS