Продажа RENAULT LOGAN 2012 в Пермском крае на торгах по банкротству

Описание имущества:	ЛЕГКОВОЙ СЕДАН, RENAULT LOGANИдентификационный номер X7LLSRB1HCH540905Год выпуска 2012Модель, номер двигателя K7MF710 UG88076Номер кузов (кабины, прицепа) X7LLSRB1HCH540905Номер шасси (рамы)ОТСУТСТВУЕТЦвет кузова (кабины, прицепа)СВЕТЛО – СЕРЫЙМаксимальная мощность двигателя л.с. (кВт) 84 (62) ПТС (серия, номер, кем выдан)77 НК № 818791, ОАО «АВТОФРАМОС», 04.06.2012 г.
Начальная цена:	310000.00
Обременение:	null
Адрес лота:	край Пермский, м.о. Куединский, п Куеда
Номер извещения	21000009180000000071
Форма проведения торгов:	Публичное предложение
Статус торгов:	Завершены
Начало приема заявок:	18.07.2023 07:00
Конец приема заявок:	17.08.2023 15:00
Порядок подачи заявок:	В соответствии с аукционной документацией
Задаток:	31000.00
Место проведеления торгов:	Сбербанк-АСТ
Срок и порядок внесения задатка	"В соответствии с аукционной документацией"
Источник:	https://torgi.gov.ru/new/public/notices/view/21000009180000000071

Организатор торгов

Наименование	УПРАВЛЕНИЕ ИМУЩЕСТВЕННЫХ ОТНОШЕНИЙ АДМИНИСТРАЦИИ КУЕДИНСКОГО МУНИЦИПАЛЬНОГО ОКРУГА ПЕРМСКОГО КРАЯ
ИНН	5959005586
КПП	595901001
ОКАТО	
ОКПО	null
ОКВЭД	null
ОГРН	1205900031370
Контактный телефон	+73426235662
Контактное лицо	Мария Андреевна
Почтовый адрес	617700, КРАЙ ПЕРМСКИЙ,Р-Н КУЕДИНСКИЙ,ПОС. КУЕДА,УЛ. ГАГАРИНА д. Д. 25
Фактический адрес	617700, КРАЙ ПЕРМСКИЙ,Р-Н КУЕДИНСКИЙ,ПОС. КУЕДА,УЛ. ГАГАРИНА д. Д. 25
Сайт	null
Факс	null

ROTATION

В463АЕ 159
RUS

185/65R15 88T

LOGAN

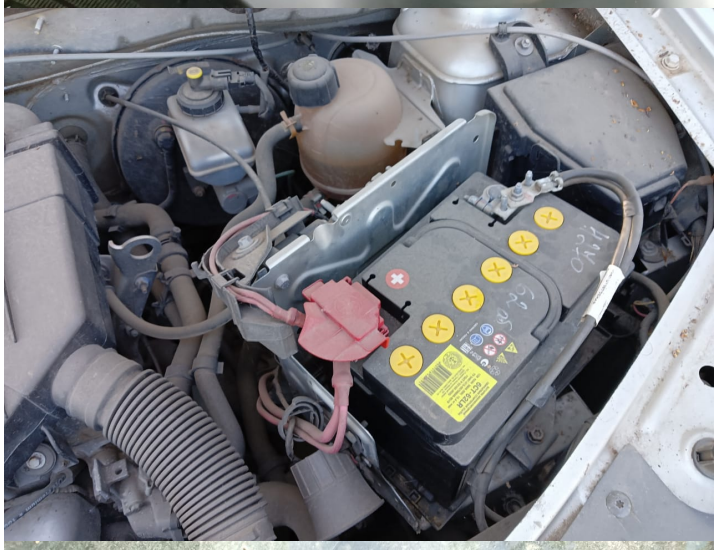

Pioneer

RENAULT
LOGAN
В463АЕ 159 RUS

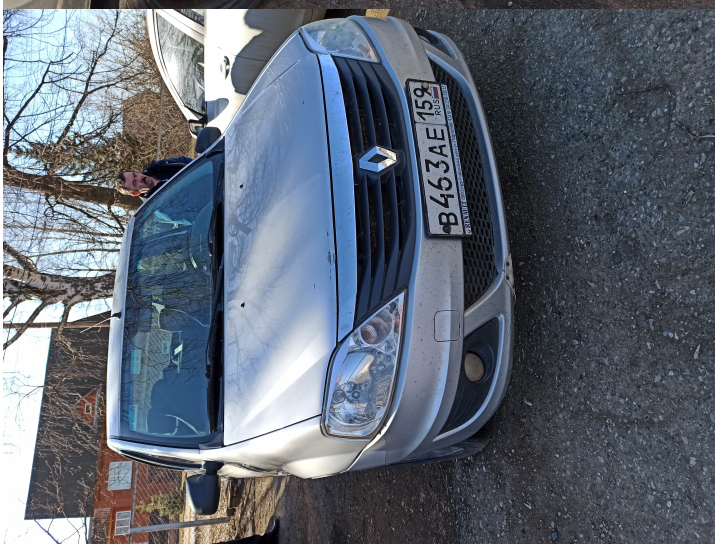
B463AE 159
RUS

B463