Продажа МАЗ 5551 2002 в Республике Карелия на торгах по банкротству

Описание имущества:	грузовой автомобиль МАЗ 5551-020, идентификационный номер (VIN) Y3M55510020068912, модель, № двигателя ЯМЗ236-80264925, шасси (рама) № Y3M55510020068912, 2002 года выпуска
Начальная цена:	172800.00
Обременение:	null
Адрес лота:	Респ Карелия, г.о. Петрозаводский, г Петрозаводск, р-н Кукковка, ш Вытегорское, дом 82
Номер извещения	22000175590000000004
Форма проведения торгов:	Аукцион
Статус торгов:	Завершены
Начало приема заявок:	21.07.2023
Конец приема заявок:	21.08.2023 10:00
Порядок подачи заявок:	в соответствии с извещением, аукционной документацией
Задаток:	null
Место проведеления торгов:	"ООО «ПСО «Госзаказ», 185028, Республика Карелия, г. Петрозаводск, ул. Ф. Энгельса, д. 10, каб. 506"
Срок и порядок внесения задатка	null
Источник:	https://torgi.gov.ru/new/public/notices/view/22000175590000000004

Организатор торгов
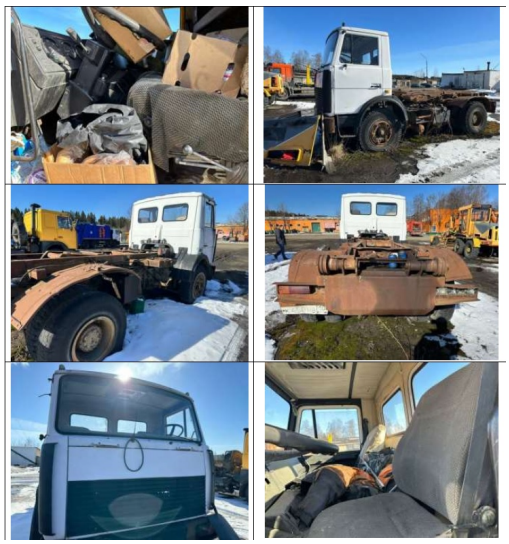
Наименование	ПЕТРОЗАВОДСКОЕ МУНИЦИПАЛЬНОЕ УНИТАРНОЕ ПРЕДПРИЯТИЕ "АВТОСПЕЦТРАНС"
ИНН	1001043249
КПП	100101001
ОКАТО	
ОКПО	null
ОКВЭД	null
ОГРН	1021000526315
Контактный телефон	8-981-405-02-25
Контактное лицо	Климова Светлана Юрьевна
Почтовый адрес	185034, РЕСПУБЛИКА КАРЕЛИЯ,ГОРОД ПЕТРОЗАВОДСК,ШОССЕ ВЫТЕГОРСКОЕ (КУККОВКА Р-Н), д. 82
Фактический адрес	185034, Республика Карелия, г. Петрозаводск, Вытегорское шоссе, д.82
Сайт	null
Факс	null