# Продажа ПАЗ 4234 2009 в Республике Карелия на торгах по банкротству

| | |
|---|---|
| **Описание имущества:** | автобус для перевозки детей ПАЗ 423470, идентификационный номер (VIN) X1M4234KV90000347, модель, № двигателя Д245.9Е3 469568, кузов (кабина, прицеп) № X1M4234KV90000347, гос. номер «К552СТ10», 2009 года выпуска |
| **Начальная цена:** | 213000.00 |
| **Обременение:** | null |
| **Адрес лота:** | Респ Карелия, м.р-н Прионежский, с.п. Шуйское, п Шуя |
| **Номер извещения** | 22000058800000000022 |
| **Форма проведения торгов:** | Публичное предложение |
| **Статус торгов:** | Завершены |
| **Начало приема заявок:** | 31.07.2023 09:00 |
| **Конец приема заявок:** | 28.08.2023 10:00 |
| **Порядок подачи заявок:** | в соответствии с извещением, документацией публичного предложения, регламентом электронной площадки |
| **Задаток:** | 21300.00 |
| **Место проведеления торгов:** | РТС-тендер |
| **Срок и порядок внесения задатка** | "в соответствии с извещением, документацией публичного предложения, регламентом электронной площадки, соглашением о гарантийном обеспечении на электронной площадке «РТС-тендер» Имущественные торги" |
| **Источник:** | https://torgi.gov.ru/new/public/notices/view/22000058800000000022 |

## Организатор торгов
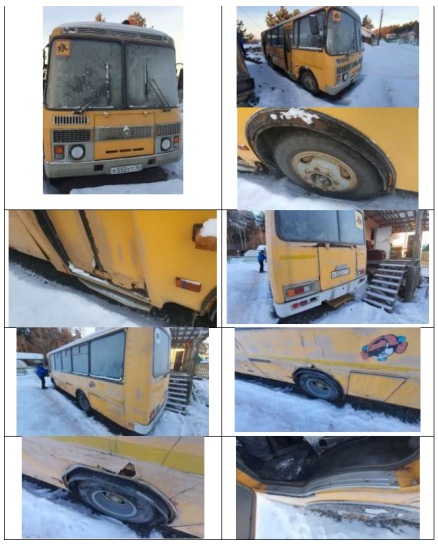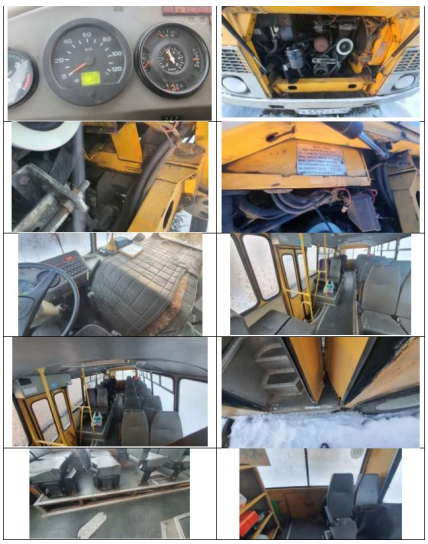
| | |
|---|---|
| **Наименование** | АДМИНИСТРАЦИЯ ПРИОНЕЖСКОГО МУНИЦИПАЛЬНОГО РАЙОНА |
| **ИНН** | 1020011676 |
| **КПП** | 102001001 |
| **ОКАТО** | |
| **ОКПО** | null |
| **ОКВЭД** | null |
| **ОГРН** | 1051002321787 |
| **Контактный телефон** | 89004630093 |
| **Контактное лицо** | Старчикова Людмила Владимировна |
| **Почтовый адрес** | 185506, РЕСПУБЛИКА КАРЕЛИЯ,РАЙОН ПРИОНЕЖСКИЙ,ПОСЕЛОК НОВАЯ ВИЛГА,УЛИЦА ЦЕНТРАЛЬНАЯ д. ДОМ 5 |
| **Фактический адрес** | 185005, Республика Карелия, г. Петрозаводск, ул. Правды, д. 14 |
| **Сайт** | null |
| **Факс** | null |