# Продажа HYUNDAI SONATA 2006 в Владимирской области на торгах по банкротству

| | |
|---|---|
| **Описание имущества:** | - идентификационный номер (VIN) – X7MEN41FP6M021868;- марка, модель ТС – ХУНДАЙ СОНАТА HYUNDAI SONATA;- наименование (тип ТС) – Легковой прочее;- категория – В;- год изготовления – 2006;- модель, № двигателя – G6BA6494432;- шасси (рама) № - ОТСУТСТВУЕТ- кузов (кабина, прицеп) № – X7MEN41FP6M021868;- цвет кузова (кабины, прицепа) – БЕЖЕВЫЙ;- мощность двигателя, л.с. (кВт) – 172 (126.5);-паспорт транспортного средства - серия: 33 ОУ 050861 |
| **Начальная цена:** | 103500.00 |
| **Обременение:** | null |
| **Адрес лота:** | обл Владимирская, г.о. город Владимир, г Владимир, ул Большая Московская, дом 62 |
| **Номер извещения** | 22000055030000000008 |
| **Форма проведения торгов:** | Аукцион |
| **Статус торгов:** | Завершены |
| **Начало приема заявок:** | 28.07.2023 09:00 |
| **Конец приема заявок:** | 22.08.2023 10:00 |
| **Порядок подачи заявок:** | В соответствии с прикрепленной аукционной документацией |
| **Задаток:** | 10350.00 |
| **Место проведеления торгов:** | РОСЭЛТОРГ |
| **Срок и порядок внесения задатка** | "В соответствии с прикрепленной аукционной документацией" |
| **Источник:** | https://torgi.gov.ru/new/public/notices/view/22000055030000000008 |

## Организатор торгов

| | |
|---|---|
| **Наименование** | ГОСУДАРСТВЕННОЕ БЮДЖЕТНОЕ УЧРЕЖДЕНИЕ ВЛАДИМИРСКОЙ ОБЛАСТИ "СПЕЦИАЛИЗИРОВАННОЕ АВТОХОЗЯЙСТВО АДМИНИСТРАЦИИ ГУБЕРНАТОРА ВЛАДИМИРСКОЙ ОБЛАСТИ" |
| **ИНН** | 3329020060 |
| **КПП** | 332901001 |
| **ОКАТО** | |
| **ОКПО** | null |
| **ОКВЭД** | null |
| **ОГРН** | 1033303402990 |
| **Контактный телефон** | 84922778815 |
| **Контактное лицо** | Маклашин Максим Игоревич |
| **Почтовый адрес** | 600000, ОБЛАСТЬ ВЛАДИМИРСКАЯ,ГОРОД ВЛАДИМИР,УЛИЦА БОЛЬШАЯ МОСКОВСКАЯ д. 62 |
| **Фактический адрес** | 600000, ОБЛАСТЬ ВЛАДИМИРСКАЯ,ГОРОД ВЛАДИМИР,УЛИЦА БОЛЬШАЯ МОСКОВСКАЯ д. 62 |
| **Сайт** | null |
| **Факс** | null |

31/01/2023 13:25

31/01/2023 13:32

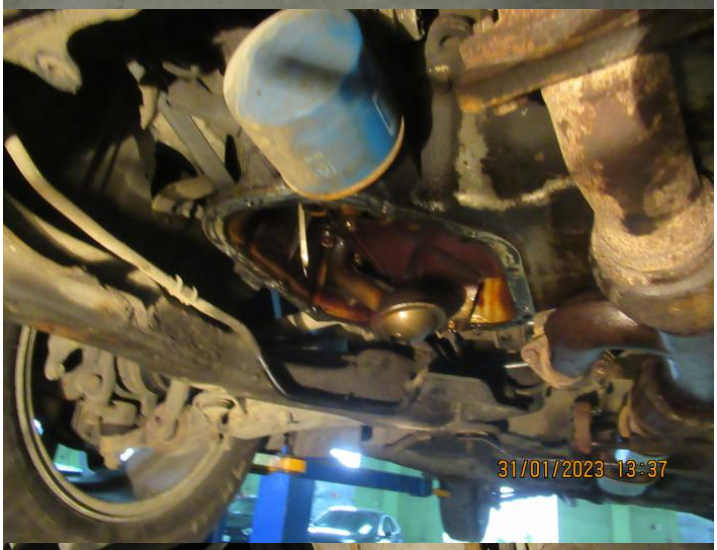
31/01/2023 13:37

31/01/2023 13:38

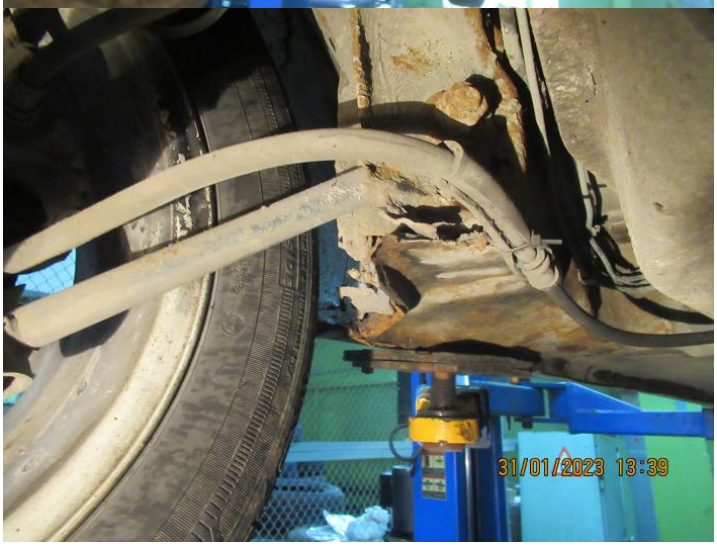
31/01/2023 13:39

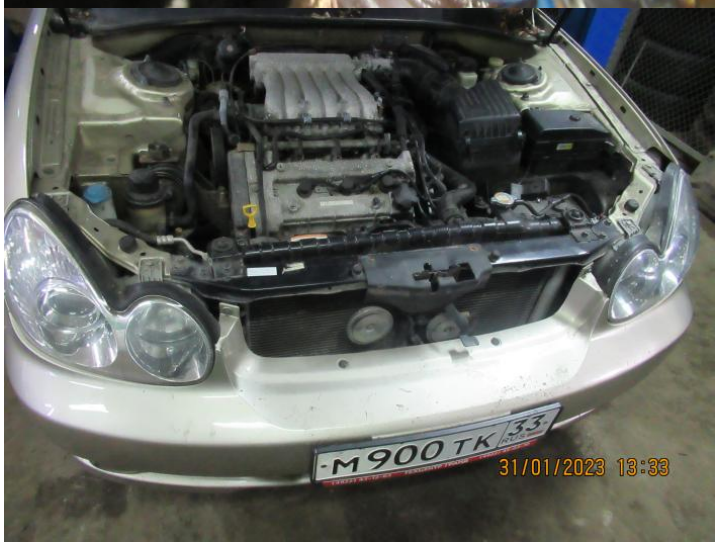
M 900 TK 33
31/01/2023 13:33