Продажа ГАЗ 3110 2003 в Омской области на торгах по банкротству

Описание имущества:	автомобиль ГАЗ 3110, тип ТС легковой седан, идентификационный номер (VIN) XTH31100031142593, год изготовления 2003, модель, № двигателя 40210D 20083990, шасси (рама) № отсутствует, кузов (кабина, прицеп)№ 31100030540455, категория В
Начальная цена:	85000.00
Обременение:	null
Адрес лота:	обл Омская, м.р-н Колосовский, с.п. Колосовское, с Колосовка, ул Кирова
Номер извещения	21000025670000000009
Форма проведения торгов:	Аукцион
Статус торгов:	Завершены
Начало приема заявок:	04.08.2023 06:00
Конец приема заявок:	29.08.2023 20:59
Порядок подачи заявок:	В соответствии с п.9, 10 Информационного сообщения
Задаток:	8500.00
Место проведеления торгов:	РТС-тендер
Срок и порядок внесения задатка	"В соответствии с п.8 Информационного сообщения"
Источник:	https://torgi.gov.ru/new/public/notices/view/21000025670000000009

Организатор торгов

Наименование	АДМИНИСТРАЦИЯ КОЛОСОВСКОГО МУНИЦИПАЛЬНОГО РАЙОНА ОМСКОЙ ОБЛАСТИ
ИНН	5516001039
КПП	551601001
ОКАТО	
ОКПО	null
ОКВЭД	null
ОГРН	1025501633299
Контактный телефон	+7(38160)21174
Контактное лицо	Аношина Оксана Валерьевна
Почтовый адрес	646350, ОБЛАСТЬ ОМСКАЯ,РАЙОН КОЛОСОВСКИЙ,СЕЛО КОЛОСОВКА,УЛИЦА ЛЕНИНА, д. 5
Фактический адрес	обл Омская, м.р-н Колосовский, с.п. Колосовское, с Колосовка, ул Ленина, дом 5
Сайт	null
Факс	null

Т 562 ВЕ 55
RUS

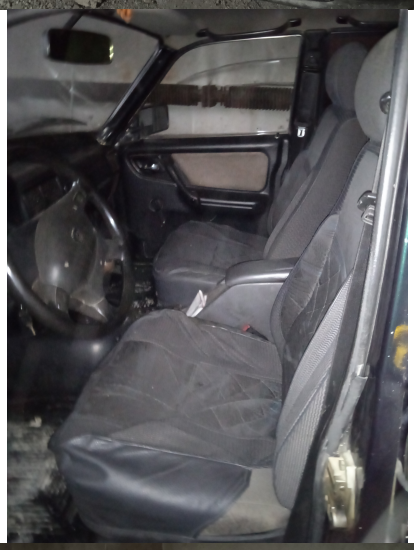

Т 562 ВЕ 55
RUS