Продажа ZOTYE T600 2018 в Республике Хакасия на торгах по банкротству

Описание имущества:	Автомобиль легковой универсал Zotye T600 (ЗОТЬЕ T600 СУВ L5T), 2018 г/в, vin Y3WF2C5DXJB011254, номер двигателя UCGH9120599, номер кузова Y3WF2C5DXJB011254, цвет коричневый, рабочее состояние не проверялось. Должник Еремина А.В. Обременения: залог, запреты судебного пристава исполнителя на рег. действия. Начальная цена продажи 691900 руб. Задаток 104000 руб
Начальная цена:	691900.00
Обременение:	"залог, запреты судебного пристава исполнителя на рег. действия. "
Адрес лота:	Респ Хакасия, г.о. город Абакан, г Абакан, ул Крылова, дом 15а
Номер извещения	22000209390000000108
Форма проведения торгов:	Аукцион
Статус торгов:	Завершены
Начало приема заявок:	04.08.2023 06:00
Конец приема заявок:	31.08.2023 19:59
Порядок подачи заявок:	Согласно аукционной документации
Задаток:	104000.00
Место проведеления торгов:	РАД
Срок и порядок внесения задатка	"Согласно аукционной документации"
Источник:	https://torgi.gov.ru/new/public/notices/view/22000209390000000108

Организатор торгов

Наименование	ОБЩЕСТВО С ОГРАНИЧЕННОЙ ОТВЕТСТВЕННОСТЬЮ "АПОЛЛОН"
ИНН	6685203761
КПП	668501001
ОКАТО	
ОКПО	null
ОКВЭД	null
ОГРН	1226600057749
Контактный телефон	79135737404
Контактное лицо	Мамедов Азер Джумшуд оглы
Почтовый адрес	620075, Свердловская область, Г.О. ГОРОД ЕКАТЕРИНБУРГ, Г ЕКАТЕРИНБУРГ, УЛ МАЛЫШЕВА д. СТР. 51, кв. ОФИС 8/03/02
Фактический адрес	620075, Свердловская область, Г.О. ГОРОД ЕКАТЕРИНБУРГ, Г ЕКАТЕРИНБУРГ, УЛ МАЛЫШЕВА д. СТР. 51, кв. ОФИС 8/03/02
Сайт	null
Факс	null

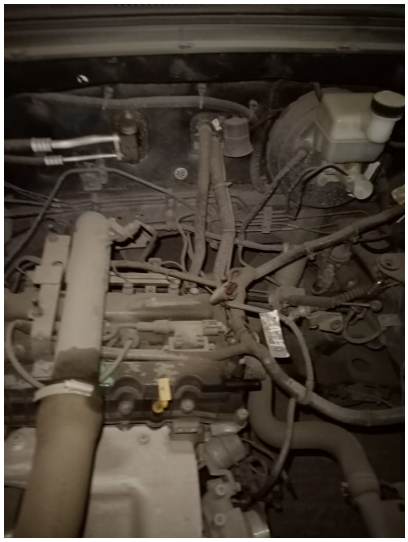

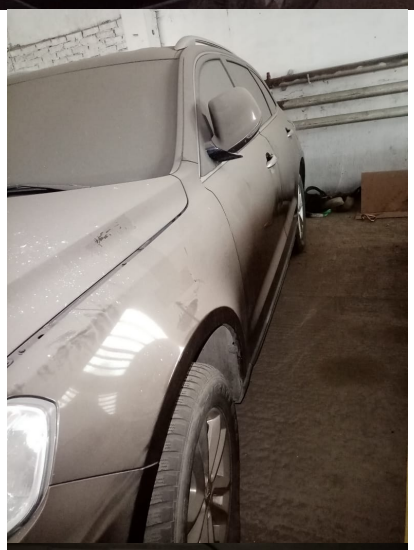

К153ОВ 124