Продажа LADA PRIORA 2007 в Республике Адыгея на торгах по банкротству

Описание имущества:	Транспортное средство (легковой) - Марка, модель ТС – ВАЗ-21703 LADA PRIORA, Категория ТС – В, Год изготовления ТС - 2007, модель, № двигателя 21196, 2040294, кузов (кабина, прицеп) № XTA21703080068473, цвет кузова – светло-серебристый металл
Начальная цена:	127855.00
Обременение:	null
Адрес лота:	Респ Адыгея, м.р-н Тахтамукайский, с.п. Тахтамукайское, аул Тахтамукай, ул Гагарина, дом 2
Номер извещения	21000024000000000020
Форма проведения торгов:	Аукцион
Статус торгов:	Завершены
Начало приема заявок:	05.08.2023 09:00
Конец приема заявок:	30.08.2023
Порядок подачи заявок:	см. п. 8 информационного сообщения
Задаток:	12785.50
Место проведеления торгов:	Сбербанк-АСТ
Срок и порядок внесения задатка	"см. п. 7 информационного сообщения"
Источник:	https://torgi.gov.ru/new/public/notices/view/21000024000000000020

Организатор торгов

Наименование	АДМИНИСТРАЦИЯ МУНИЦИПАЛЬНОГО ОБРАЗОВАНИЯ "ТАХТАМУКАЙСКИЙ РАЙОН"
ИНН	0106011588
КПП	010701001
ОКАТО	
ОКПО	null
ОКВЭД	null
ОГРН	1030100630779
Контактный телефон	+78777194407
Контактное лицо	Савв Аскер Хаджумарович
Почтовый адрес	385100, РЕСПУБЛИКА АДЫГЕЯ,РАЙОН ТАХТАМУКАЙСКИЙ,АУЛ ТАХТАМУКАЙ,УЛИЦА ГАГАРИНА д. 2
Фактический адрес	385100, Респ Адыгея, Тахтамукайский р-н, аул Тахтамукай, ул Гагарина, д. 2
Сайт	null
Факс	null

У 373 ЕЕ 01 RUS

У 373 ЕЕ 01 RUS

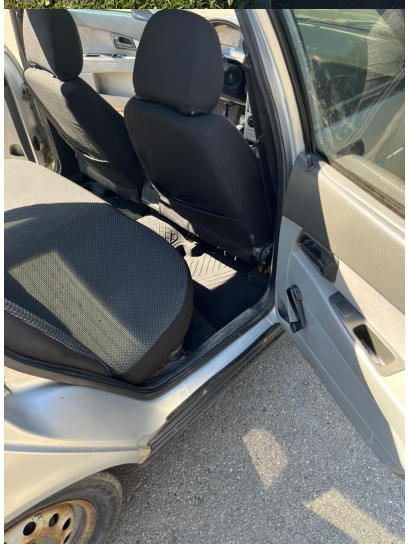

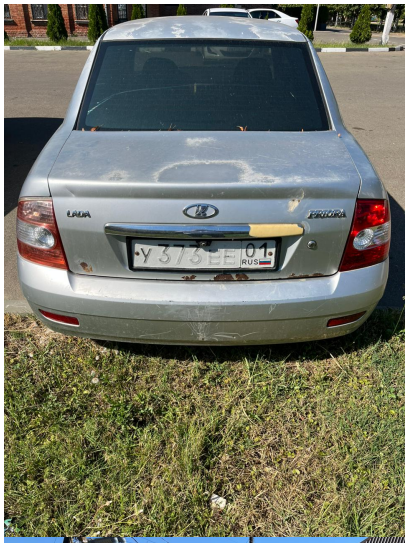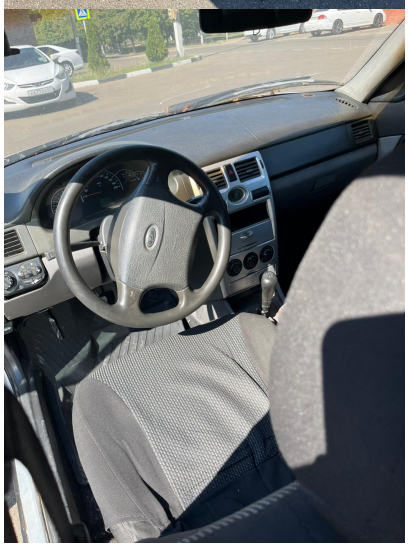
LADA
PRIORA
Y 373 CE 01
RUS