Продажа ГАЗ 2002 в Республике Адыгея на торгах по банкротству

Описание имущества:	Автомобиль легковой ГАЗ(Волга) 3110,регистрационный знак А644ЕС01, идентификационный номер (VIN) XTP311000021084498, год выпуска 2002 года, номер двигателя40620D*23002955*кузов(кабина, прицеп) № 00020486998, цвет кузова белый, мощность двигателя, л.с (кВт) 130.6(96.0), рабочий объем двигателя, куб.см.-2280; тип двигателя – бензиновый,
Начальная цена:	42400.00
Обременение:	null
Адрес лота:	Респ Адыгея, м.р-н Майкопский, с.п. Краснооктябрьское, х Садовый, ул Садовая, дом 14
Номер извещения	23000036320000000001
Форма проведения торгов:	Аукцион
Статус торгов:	Завершены
Начало приема заявок:	08.08.2023 08:00
Конец приема заявок:	06.09.2023 14:00
Порядок подачи заявок:	Аукцион проводится в электронной форме на УТП в торговой секции «Приватизация, аренда и продажа прав
Задаток:	4240.00
Место проведеления торгов:	Сбербанк-АСТ
Срок и порядок внесения задатка	"Для участия в продаже имущества на аукционе претенденты перечисляют задаток в размере 10 процентов начальной цены имущества в счет обеспечения оплаты приобретаемого имущества и заполняют размещенную в открытой части электронной площади форму заявки с приложением электронных документов в соответствии с перечнем."
Источник:	https://torgi.gov.ru/new/public/notices/view/23000036320000000001

Организатор торгов
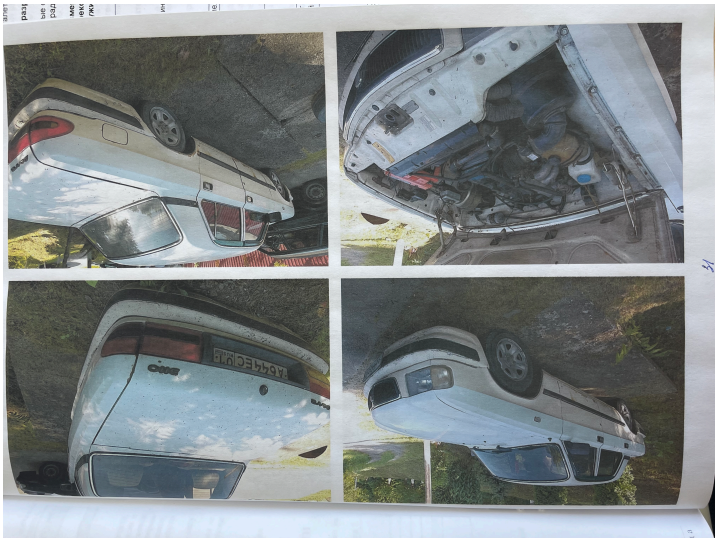
Наименование	АДМИНИСТРАЦИЯ МУНИЦИПАЛЬНОГО ОБРАЗОВАНИЯ "ТИМИРЯЗЕВСКОЕ СЕЛЬСКОЕ ПОСЕЛЕНИЕ"
ИНН	0104010388
КПП	010401001
ОКАТО	
ОКПО	null
ОКВЭД	null
ОГРН	1050100580221
Контактный телефон	+7(87777)56438
Контактное лицо	Дельнов Николай Александрович
Почтовый адрес	385746, РЕСП АДЫГЕЯ,Р-Н МАЙКОПСКИЙ,П ТИМИРЯЗЕВА,УЛ САДОВАЯ, д. 14
Фактический адрес	Респ Адыгея, м.р-н Майкопский, с.п. Тимирязевское, п Тимирязева, ул Садовая, дом 14
Сайт	null
Факс	null