Продажа УРАЛ 1995 в Алтайском крае на торгах по банкротству

Описание имущества:	Автокран Урал КС 35714
Начальная цена:	319000.00
Обременение:	null
Адрес лота:	край Алтайский, м.р-н Первомайский, с.п. Бобровский сельсовет, с Бобровка, ул Ленина, дом 40
Номер извещения	22000016760000000011
Форма проведения торгов:	Аукцион
Статус торгов:	Завершены
Начало приема заявок:	09.08.2023 06:00
Конец приема заявок:	07.09.2023 06:00
Порядок подачи заявок:	В соответствии с прикрепленным файлом документации об аукционе
Задаток:	31900.00
Место проведеления торгов:	РТС-тендер
Срок и порядок внесения задатка	null
Источник:	https://torgi.gov.ru/new/public/notices/view/22000016760000000011

Организатор торгов

Наименование	КРАЕВОЕ АВТОНОМНОЕ УЧРЕЖДЕНИЕ "АЛТАЙЛЕС"
ИНН	2225120519
КПП	222501001
ОКАТО	
ОКПО	null
ОКВЭД	null
ОГРН	1112225004330
Контактный телефон	+7(3852)678993
Контактное лицо	Карпухин Константин Владимирович
Почтовый адрес	656904, Алтайский край, Г. БАРНАУЛ, С. ЛЕБЯЖЬЕ, УЛ. ШКОЛЬНАЯ д. 28А
Фактический адрес	656904, Алтайский край, г Барнаул, р-н Центральный, с Лебяжье, ул Школьная д. 28, корп. а
Сайт	null
Факс	null

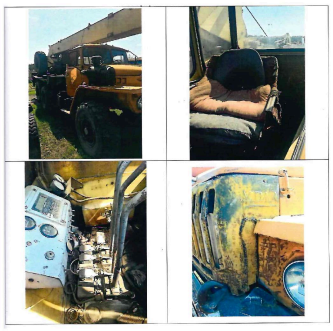

Лот №1