Продажа IVECO EUROTECH 1996 в Кировской области на торгах по банкротству

Описание имущества:	Грузовой автомобиль IVECO EUROTECH 400E3 1996 год выпуска, цвет синий, государственный номер Т659НК43, (идентификационный номер) VIN ZCFM1TPJ004174958, номер кузова ZCFM1TPJ004174958, номер двигателя 633455301, рабочий объем двигателя –9500куб. см, мощность двигателя – 375/л. с. ПТС 39ТМ535302. Состояние транспортного средства: по всей кабине имеются многочисленные следы коррозии. Местонахождение: г. Киров, д. М. Субботиха, ул. Верхнедольская, д. 18. Обременение - аресты ГУФССП России по Кировской области. Собственник – Соломин В.П. (уведомление № 1835 от 27 июля 2023 г.)
Начальная цена:	548300.00
Обременение:	null
Адрес лота:	г. Киров, д. М. Субботиха, ул. Верхнедольская, д. 18
Номер извещения	21000016080000000932
Форма проведения торгов:	Аукцион
Статус торгов:	Завершены
Начало приема заявок:	11.08.2023 10:00
Конец приема заявок:	11.09.2023 16:00
Порядок подачи заявок:	Указано в Информационном сообщении
Задаток:	165000.00
Место проведеления торгов:	Сбербанк-АСТ
Срок и порядок внесения задатка	null
Источник:	https://torgi.gov.ru/new/public/notices/view/21000016080000000932

Организатор торгов

Наименование	МЕЖРЕГИОНАЛЬНОЕ ТЕРРИТОРИАЛЬНОЕ УПРАВЛЕНИЕ ФЕДЕРАЛЬНОГО АГЕНТСТВА ПО УПРАВЛЕНИЮ ГОСУДАРСТВЕННЫМ ИМУЩЕСТВОМ В УДМУРТСКОЙ РЕСПУБЛИКЕ И КИРОВСКОЙ ОБЛАСТИ
ИНН	1841004975
КПП	184101001
ОКАТО	
ОКПО	null
ОКВЭД	null
ОГРН	1091841004617
Контактный телефон	8 (833) 238-5188
Контактное лицо	Елисеева Дарья Сергеевна, Кротова Светлана Сергеевна
Почтовый адрес	426076, Удмуртская Республика, Г. ИЖЕВСК, УЛ. ПУШКИНСКАЯ, д. 148
Фактический адрес	426076, РЕСПУБЛИКА УДМУРТСКАЯ,ГОРОД ИЖЕВСК,УЛИЦА ПУШКИНСКАЯ д. ДОМ 148
Сайт	null
Факс	null

LONG
VEHICLE
2022/12/26 18:35

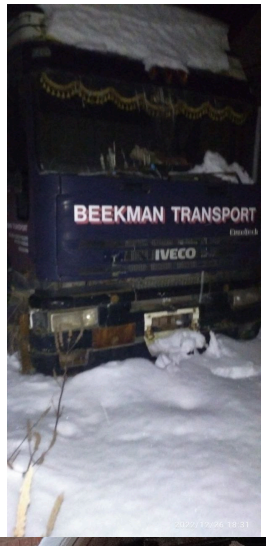
BEEKMAN TRANSPORT
IVECO

AE 6192 43
RUS
LONG
VEHICLE
12.12.2022 09:10

T 659 K 43
12.12.2022 09:11

BEEKMAN TRANSPORT
IVECO
12.12.2022 09:12