Продажа CHEVROLET NIVA 2007 в Воронежской области на торгах по банкротству

Описание имущества:	идентификационный номер (VIN) X9L21230080208995, цвет кузова светло-серебристый металлик, модель № двигателя 2123, 0220518, кузов № X9L21230080208995, государственный регистрационный знак К610ОЕ36
Начальная цена:	75000.00
Обременение:	null
Адрес лота:	обл Воронежская Воронежская область, г. Воронеж, ул. 20-летия Октября, 73А
Номер извещения	21000011360000000085
Форма проведения торгов:	Аукцион
Статус торгов:	Завершены
Начало приема заявок:	10.08.2023 09:00
Конец приема заявок:	06.09.2023 16:00
Порядок подачи заявок:	null
Задаток:	22500.00
Место проведеления торгов:	РОСЭЛТОРГ
Срок и порядок внесения задатка	null
Источник:	https://torgi.gov.ru/new/public/notices/view/21000011360000000085

Организатор торгов
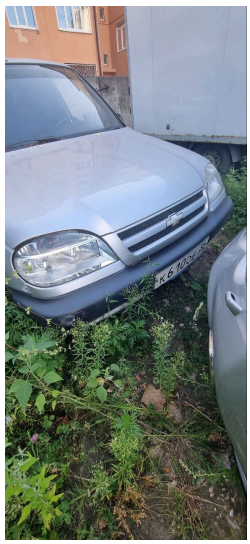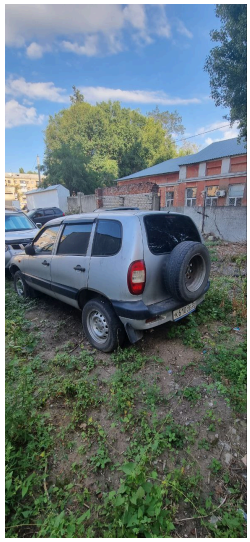
Наименование	КАЗЕННОЕ УЧРЕЖДЕНИЕ ВОРОНЕЖСКОЙ ОБЛАСТИ "ФОНД ГОСУДАРСТВЕННОГО ИМУЩЕСТВА"
ИНН	3666026938
КПП	366601001
ОКАТО	
ОКПО	null
ОКВЭД	null
ОГРН	1033600030860
Контактный телефон	8 (473) 212-70-01
Контактное лицо	Сахно Зоя Егоровна
Почтовый адрес	394018, Воронежская обл, г Воронеж, р-н Центральный, ул Средне-Московская д. 12
Фактический адрес	394018, Воронежская обл, г Воронеж, р-н Центральный, ул Средне-Московская д. 12
Сайт	null
Факс	null