Продажа CHEVROLET LACETTI в Курганской области на торгах по банкротству

Описание имущества:	автомобиль Шевроле Лачетти с государственным регистрационным знаком Т643МН45, идентификационный номер KL1NF486J8K816873 (по прямому назначению)
Начальная цена:	273125.00
Обременение:	null
Адрес лота:	обл Курганская г. Курган, ул. Промышленная, 12
Номер извещения	22000040270000000247
Форма проведения торгов:	Аукцион
Статус торгов:	Отменены/аннулированы
Начало приема заявок:	21.08.2023 10:00
Конец приема заявок:	15.09.2023 16:00
Порядок подачи заявок:	null
Задаток:	27312.50
Место проведеления торгов:	РАД
Срок и порядок внесения задатка	"Размер задатка для участия в аукционе: 10% от начальной (минимальной) цены продажи (лота). Для участия в торговой процедуре по реализации имущества, обращенного в собственность государства, и вещественных доказательств, претендент вносит задаток на специальный счет, открытый им в одном из банков, перечень которых устанавливается Правительством РФ, в порядке, предусмотренном законодательством РФ о контрактной системе в сфере закупок товаров, работ, услуг для обеспеч. гос. и муниципальных нужд "
Источник:	https://torgi.gov.ru/new/public/notices/view/22000040270000000247

Организатор торгов
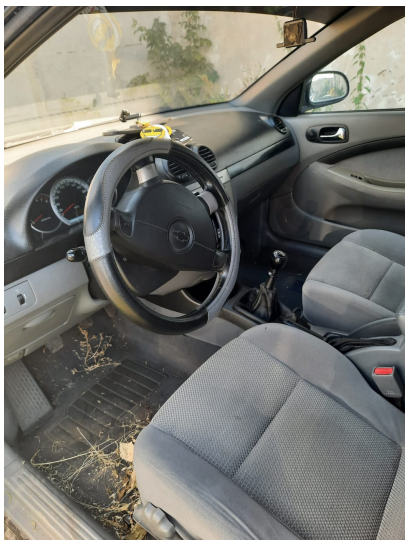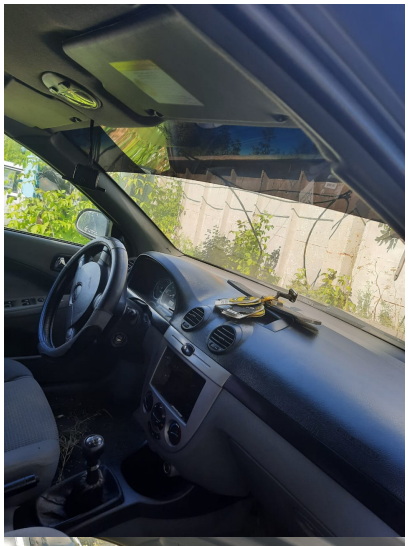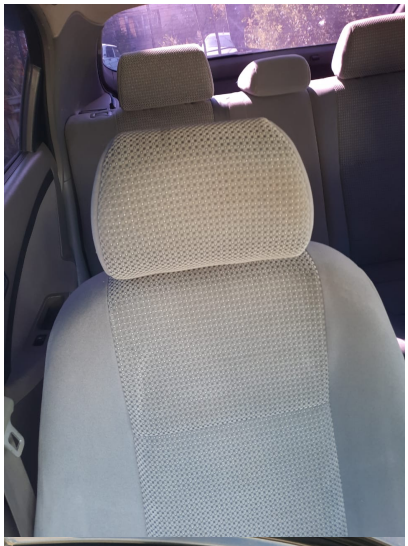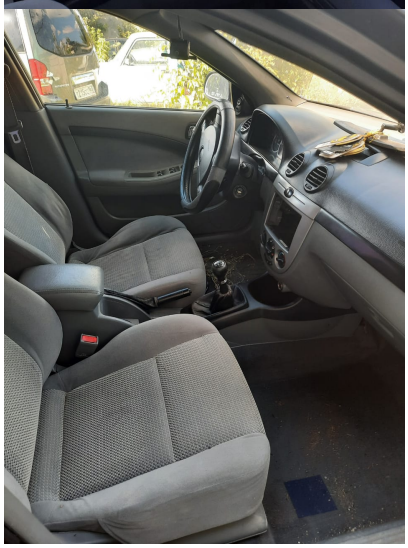
Наименование	ОБЩЕСТВО С ОГРАНИЧЕННОЙ ОТВЕТСТВЕННОСТЬЮ "ПЕРСПЕКТИВА"
ИНН	3025038114
КПП	302501001
ОКАТО	
ОКПО	null
ОКВЭД	null
ОГРН	1203000004954
Контактный телефон	+79123199982
Контактное лицо	Попова Ксения Владимировна
Почтовый адрес	414000, ОБЛАСТЬ АСТРАХАНСКАЯ,ГОРОД АСТРАХАНЬ,УЛИЦА БАКИНСКАЯ д. СТРОЕНИЕ 100, кв. ОФИС 216
Фактический адрес	454080, г. Челябинск, ул. Лесопарковая, д. 7, офис 46
Сайт	null
Факс	null