Продажа SUBARU FORESTER 1999 в Алтайском крае на торгах по банкротству

Описание имущества:	Автомобиль «Субару Форестер» 1999 г/в, г/н К 846 ХЕ 22 черного цвета (с документами); Автомобиль ВАЗ 21144, рег номер Е093УУ42; Автомобиль марки "ХОНДА ХРВ" государственный регистрационный номер А314РУ122. Автомобиль марки ВАЗ 21053, государственный регистрационный знак А336ХО 122, 2003 года выпуска, цвет белый. Автомобиль марки "ВАЗ 2106", 2004 г.в. с государственным регистрационным знаком В 185 МО 22. Автомобиль ВАЗ 21093 г-нР814ТР22
Начальная цена:	928340.00
Обременение:	null
Адрес лота:	край Алтайский г. Барнаул, п. Бельмесево, ул. Победы, 61
Номер извещения	21000000610000000449
Форма проведения торгов:	Аукцион
Статус торгов:	Завершены
Начало приема заявок:	21.08.2023 09:00
Конец приема заявок:	18.09.2023 09:00
Порядок подачи заявок:	null
Задаток:	92834.00
Место проведеления торгов:	Сбербанк-АСТ
Срок и порядок внесения задатка	"Задаток за участие в аукционе в электронной форме должен поступить на специальный счет, открытый в одном из банков, не позднее 16 сентября 2023 года.\nРазмер задатка для участия в аукционе в электронной форме составляет 10 % от начальной (минимальной) цены договора (лота). Задаток вносится единым платежом по каждому из лотов. "
Источник:	https://torgi.gov.ru/new/public/notices/view/21000000610000000449

Организатор торгов

Наименование	МЕЖРЕГИОНАЛЬНОЕ ТЕРРИТОРИАЛЬНОЕ УПРАВЛЕНИЕ ФЕДЕРАЛЬНОГО АГЕНТСТВА ПО УПРАВЛЕНИЮ ГОСУДАРСТВЕННЫМ ИМУЩЕСТВОМ В АЛТАЙСКОМ КРАЕ И РЕСПУБЛИКЕ АЛТАЙ
ИНН	2221172516
КПП	222101001
ОКАТО	
ОКПО	null
ОКВЭД	null
ОГРН	1092221004040
Контактный телефон	+7(3852)223842, 4404
Контактное лицо	Алхимова Анастасия Андреевна
Почтовый адрес	656038, КРАЙ АЛТАЙСКИЙ,ГОРОД БАРНАУЛ,УЛИЦА МОЛОДЕЖНАЯ д. 3
Фактический адрес	край Алтайский, г.о. город Барнаул, г Барнаул, ул Молодежная, дом 3
Сайт	null
Факс	null

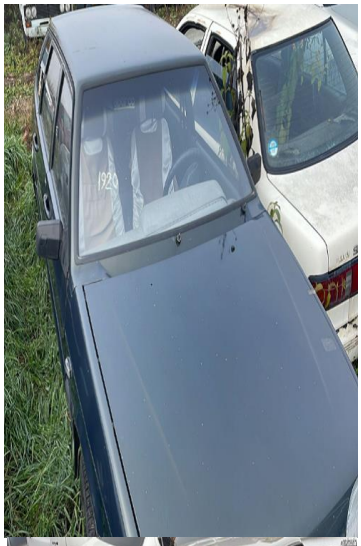

ser 7 7
Е 093 УУ 42

ser 7 7
Е 093 УУ 42

А336ХО 122

А336ХО 122

В 185 МО 22

Р 814 ТР 22
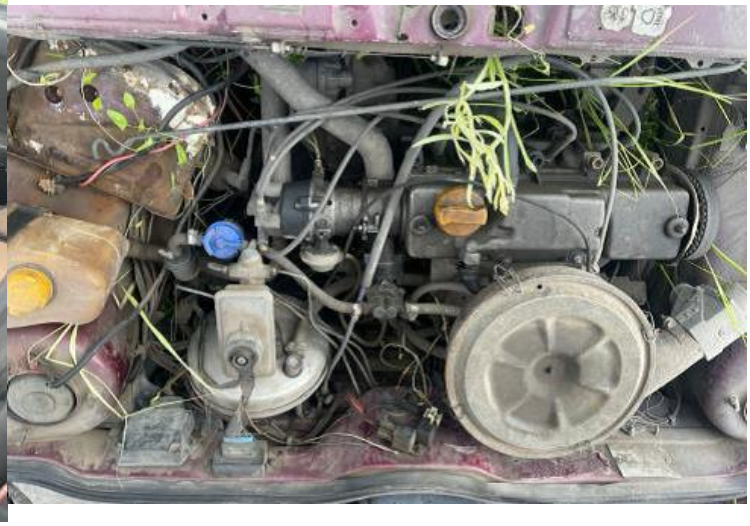
Р 814 ТР 22