Продажа CITROEN XSARA PICASSO 2000 в Кировской области на торгах по банкротству

Описание имущества:	Легковой автомобиль марки «CITROEN XSARA PICASSO», 2000 года выпуска, государственный регистрационный знак У250РО43, VIN: VF7CH6FZB38772845, ключи в наличии, документы отсутствуют, рабочее состояние не проверялось (Уведомление от 1386 К от 31.05.2023 г.)
Начальная цена:	41480.60
Обременение:	null
Адрес лота:	Кировская область, г. Киров, проезд Заготзерновский, д.14
Номер извещения	21000016080000000982
Форма проведения торгов:	Аукцион
Статус торгов:	Завершены
Начало приема заявок:	05.09.2023 10:00
Конец приема заявок:	02.10.2023 10:00
Порядок подачи заявок:	null
Задаток:	4184.06
Место проведеления торгов:	РТС-тендер
Срок и порядок внесения задатка	"П. 4 Информационного сообщения"
Источник:	https://torgi.gov.ru/new/public/notices/view/21000016080000000982

Организатор торгов

Наименование	МЕЖРЕГИОНАЛЬНОЕ ТЕРРИТОРИАЛЬНОЕ УПРАВЛЕНИЕ ФЕДЕРАЛЬНОГО АГЕНТСТВА ПО УПРАВЛЕНИЮ ГОСУДАРСТВЕННЫМ ИМУЩЕСТВОМ В УДМУРТСКОЙ РЕСПУБЛИКЕ И КИРОВСКОЙ ОБЛАСТИ
ИНН	1841004975
КПП	184101001
ОКАТО	
ОКПО	null
ОКВЭД	null
ОГРН	1091841004617
Контактный телефон	8 (833) 238-5188
Контактное лицо	Елисеева Дарья Сергеевна и Шутова Софья Сергеевна
Почтовый адрес	426076, Удмуртская Республика, Г. ИЖЕВСК, УЛ. ПУШКИНСКАЯ, д. 148
Фактический адрес	426076, РЕСПУБЛИКА УДМУРТСКАЯ,ГОРОД ИЖЕВСК,УЛИЦА ПУШКИНСКАЯ д. ДОМ 148
Сайт	null
Факс	null

REDMI NOTE 9S
AI QUAD CAMERA

VF7CH6FZB
38772845
REDMI NOTE 9S
AI QUAD CAMERA

E 250 PO 43
RUS
REDMI NOTE 9S
AI QUAD CAMERA

REDMI NOTE 9S
AI QUAD CAMERA

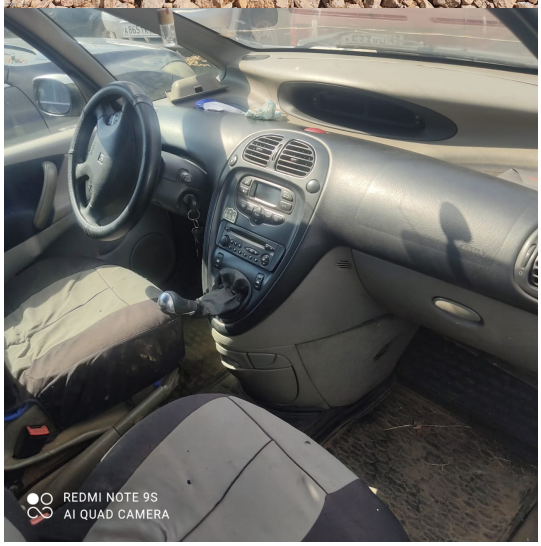
REDMI NOTE 9S
AI QUAD CAMERA