# Продажа HYUNDAI CRETA 2018 в Астраханской области на торгах по банкротству

| | |
|---|---|
| **Описание имущества:** | Петрова Т.А. А/м HYUNDAI CRETA, 2018 г.в, г/н В721МВ164, VIN Z94G2813BKR157797 |
| **Начальная цена:** | 432000.00 |
| **Обременение:** | "залог" |
| **Адрес лота:** | обл Астраханская г. Ахтубинск, 1-й МКР , 4-81 |
| **Номер извещения** | 23000000130000000075 |
| **Форма проведения торгов:** | Аукцион |
| **Статус торгов:** | Отменены/аннулированы |
| **Начало приема заявок:** | 01.09.2023 08:00 |
| **Конец приема заявок:** | 04.10.2023 14:00 |
| **Порядок подачи заявок:** | Согласно условиям извещения |
| **Задаток:** | 64800.00 |
| **Место проведеления торгов:** | НИК24 |
| **Срок и порядок внесения задатка** | "Согласно условиям извещения" |
| **Источник:** | https://torgi.gov.ru/new/public/notices/view/23000000130000000075 |

## Организатор торгов

| | |
|---|---|
| **Наименование** | ОБЩЕСТВО С ОГРАНИЧЕННОЙ ОТВЕТСТВЕННОСТЬЮ "ДИАЛОГ" |
| **ИНН** | 3000003423 |
| **КПП** | 300001001 |
| **ОКАТО** | |
| **ОКПО** | null |
| **ОКВЭД** | null |
| **ОГРН** | 1223000004721 |
| **Контактный телефон** | 8 908 069 35 87 |
| **Контактное лицо** | Попова Ксения Владимировна |
| **Почтовый адрес** | 414038, Астраханская область, Г.О. ГОРОД АСТРАХАНЬ, Г АСТРАХАНЬ, УЛ НИКОЛЬСКАЯ д. СТР. 10, кв. ПОМЕЩ. 9 КОМ. 1 |
| **Фактический адрес** | 414038, Астраханская область, Г.О. ГОРОД АСТРАХАНЬ, Г АСТРАХАНЬ, УЛ НИКОЛЬСКАЯ д. СТР. 10, кв. ПОМЕЩ. 9 КОМ. 1 |
| **Сайт** | null |
| **Факс** | null |

Z94G2813BKR157797

В721МВ 164

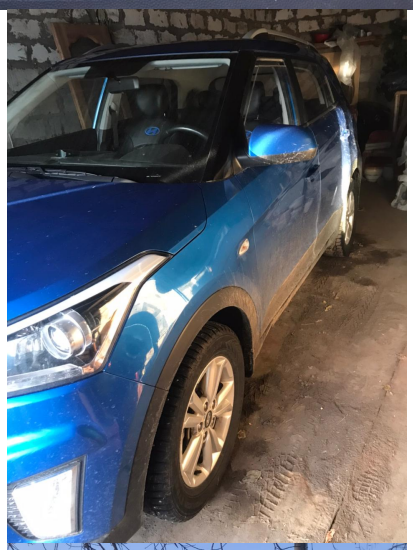

CRETA
2.0
В721МВ 164

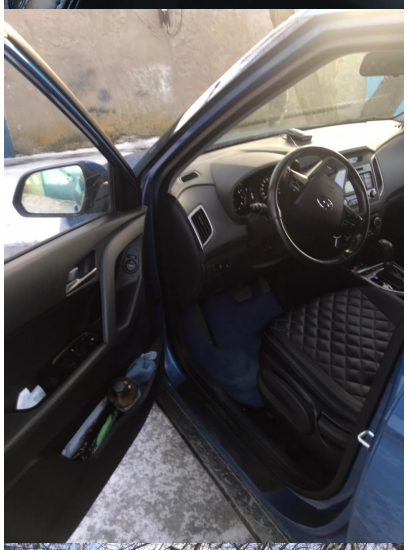

CRETA
В721МВ 164 RUS