Продажа TOYOTA CAMRY 2017 в Брянской области на торгах по банкротству

Описание имущества:	Легковой автомобиль Toyota Camri , регистрационный знак Н006АА32, идентификационный номер (VIN) XW7BF4FK00S168256, дата выпуска 2017 год, модель, № двигателя 2FR Н961713 , кузов № XW7BF4FK00S168256, шасси отсутствуют, цвет кузова (кабины, прицепа) : черный металик , паспорт транспортного средства : 78 ОС 564214, выдан 25.05.2017 года
Начальная цена:	425100.00
Обременение:	null
Адрес лота:	обл Брянская, м.р-н Мглинский, г.п. Мглинское, г Мглин
Номер извещения	22000111060000000003
Форма проведения торгов:	Аукцион
Статус торгов:	Завершены
Начало приема заявок:	04.09.2023 08:00
Конец приема заявок:	29.09.2023 17:00
Порядок подачи заявок:	Прием заявок и прилагаемых к ним документов начинается с даты и времени, указанных в информационном
Задаток:	42510.00
Место проведеления торгов:	РОСЭЛТОРГ
Срок и порядок внесения задатка	"задаток вносится до окончания срока подачи заявок путем перечисления денежных средств на счет оператора электронной площадки в соответствии с Регламентом электронной площадки "
Источник:	https://torgi.gov.ru/new/public/notices/view/22000111060000000003

Организатор торгов
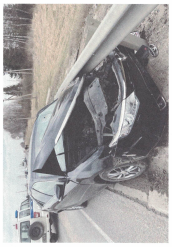
Наименование	МГЛИНСКОЕ МУНИЦИПАЛЬНОЕ УНИТАРНОЕ ПРЕДПРИЯТИЕ ЖИЛИЩНО-КОММУНАЛЬНОГО ХОЗЯЙСТВА
ИНН	3253000293
КПП	322001001
ОКАТО	
ОКПО	null
ОКВЭД	null
ОГРН	1043255000964
Контактный телефон	84833921494
Контактное лицо	ЧУПРИК СЕРГЕЙ МИХАЙЛОВИЧ
Почтовый адрес	243220, ОБЛАСТЬ БРЯНСКАЯ,РАЙОН МГЛИНСКИЙ,ГОРОД МГЛИН,УЛИЦА САДОВАЯ д. 35, корп. А
Фактический адрес	243220, ОБЛАСТЬ БРЯНСКАЯ,РАЙОН МГЛИНСКИЙ,ГОРОД МГЛИН,УЛИЦА САДОВАЯ д. 35, корп. А
Сайт	null
Факс	null