Продажа DAEWOO NEXIA 2012 в Воронежской области на торгах по банкротству

Описание имущества:	Автомобиль легковой, Марка, модель DAEWOO NEXIA VIN XWB3L32EDCA237825, тип легковой, категория B, год изготовления 2012, модель, номер двигателя A15SMS6614451, шасси отсутствует, номер кузова XWB3L32EDCA237825, цвет кузова топленное молоко, мощность двигателя л.с. (кВт) 80,1 (58,9 кВт), рабочий объем двигателя 1498 куб. см., тип двигателя бензиновый разрешённая максимальная масса 1460 кг., масса без нагрузки 980 кг., регистрационный знак О 900 КР 36 RUS, свидетельство о регистрации ТС 36 ХУ №925569, выдано 25.08.2012, паспорт транспортного средства 36 УС 172230 выдан 22.05.2012 г. Пробег 450289 км., автомобиль на ходу.В автомобиле имеются следующие неисправности: Замена сцепления в комплекте, замена ремня ГРМ с роликами, замена масла, люфт рулевой рейки, ремонт водительского сидения, на кузове имеется ржавчина – покраска кузова.
Начальная цена:	101000.00
Обременение:	null
Адрес лота:	обл Воронежская, м.р-н Терновский, с.п. Терновское, с Терновка, ул Советская, дом 39
Номер извещения	22000021760000000015
Форма проведения торгов:	Аукцион
Статус торгов:	Завершены
Начало приема заявок:	02.09.2023 09:00
Конец приема заявок:	01.10.2023 16:00
Порядок подачи заявок:	Информация указана в информационном сообщении
Задаток:	10100.00
Место проведеления торгов:	РОСЭЛТОРГ
Срок и порядок внесения задатка	"Информация указана в информационном сообщении"
Источник:	https://torgi.gov.ru/new/public/notices/view/22000021760000000015

Организатор торгов
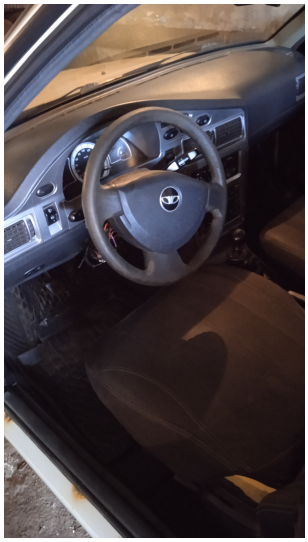
Наименование	АДМИНИСТРАЦИЯ ТЕРНОВСКОГО МУНИЦИПАЛЬНОГО РАЙОНА ВОРОНЕЖСКОЙ ОБЛАСТИ
ИНН	3630001087
КПП	363001001
ОКАТО	
ОКПО	null
ОКВЭД	null
ОГРН	1023600609559
Контактный телефон	+7(47347)51733
Контактное лицо	Чибисов Павел Викторович
Почтовый адрес	397110, ОБЛАСТЬ ВОРОНЕЖСКАЯ,РАЙОН ТЕРНОВСКИЙ,СЕЛО ТЕРНОВКА,УЛИЦА СОВЕТСКАЯ д. 39
Фактический адрес	397110, Воронежская область, Терновский район, Терновка нас. пункт, Советская улица д. 39
Сайт	null
Факс	null