Продажа BMW 2004 в Краснодарском крае на торгах по банкротству

Описание имущества:	Автомобиль легковой BMW 735I, идентификационный номер (VIN) WBAGL41040DL96189, государственный регистрационный знак – А 389 ТР 193, пробег транспортного средства – 253 812 км, год выпуска – 2004 г., цвет кузова – Черный.
Начальная цена:	352000.00
Обременение:	null
Адрес лота:	край Краснодарский, м.р-н Туапсинский, г.п. Джубгское, с Бжид ,Голубая бухта, ФГАУ "Дом отдыха "Туапсе", Гараж
Номер извещения	23000010780000000019
Форма проведения торгов:	Аукцион
Статус торгов:	Завершены
Начало приема заявок:	07.09.2023 18:00
Конец приема заявок:	09.10.2023 18:00
Порядок подачи заявок:	Подача заявок осуществляется в соответствии с условиями информационного сообщения
Задаток:	35200.00
Место проведеления торгов:	РТС-тендер
Срок и порядок внесения задатка	"Срок внесения задатка - с момента размещения информационного сообщения о проведении аукциона до момента окончания подачи заявок на участие в аукционе. Задаток необходимо перечислить на расчетный счет, указанный на официальном сайте https://www.rts-tender.ru "
Источник:	https://torgi.gov.ru/new/public/notices/view/23000010780000000019

Организатор торгов
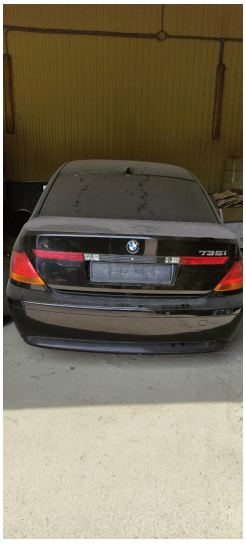
Наименование	ФЕДЕРАЛЬНОЕ ГОСУДАРСТВЕННОЕ АВТОНОМНОЕ УЧРЕЖДЕНИЕ "ДОМ ОТДЫХА "ТУАПСЕ" УПРАВЛЕНИЯ ДЕЛАМИ ПРЕЗИДЕНТА РОССИЙСКОЙ ФЕДЕРАЦИИ
ИНН	2355004425
КПП	236501001
ОКАТО	
ОКПО	null
ОКВЭД	null
ОГРН	1022304920978
Контактный телефон	78616794452
Контактное лицо	КОЛГАНОВ НИКОЛАЙ ВИКТОРОВИЧ
Почтовый адрес	352844, КРАЙ КРАСНОДАРСКИЙ, Р-Н ТУАПСИНСКИЙ, С БЖИД, ТЕР ДО ГОЛУБАЯ БУХТА
Фактический адрес	352844, Краснодарский край, Туапсинский р-н, с Бжид, тер до Голубая бухта
Сайт	null
Факс	null