Продажа HYUNDAI 2014 в Удмуртской Республике на торгах по банкротству

Описание имущества:	Лот № 14: Подвергнутое аресту МОСП по ИОИП УФССП России по УР по исполнительному производству № 4722/23/18017-ИП от 06.02.2023 г., имущество: Экскаватор Hyundai R220LC-9S (повторно), государственный регистрационный знак 7100УА18, 2014 года выпуска, идентификационный номер (VIN) HHKHZ614AE0007357, номер двигателя 73573106, см, мощность двигателя 107 кВт, 115 л.с., ПСМ ТТ338976, принадлежащий должнику АО "Удмуртское автодорожное предприятие". Взыскатель: МИФНС № 12 по УР. Обременения: аресты. Для осмотра имущества обращаться к судебному приставу-исполнителю МОСП по ИОИП Гайсиной Е.Ю. по телефону +7(3412)27-13-38. Местонахождение имущества: УР, г. Можга, ул. Фалалееева, 15 (Уведомление №0000999 от 06.07.2023 г.).
Начальная цена:	6597530.00
Обременение:	null
Адрес лота:	Респ Удмуртская УР, г. Можга, ул. Фалалееева, 15
Номер извещения	21000016080000001006
Форма проведения торгов:	Аукцион
Статус торгов:	Завершены
Начало приема заявок:	08.09.2023 14:00
Конец приема заявок:	06.10.2023 14:00
Порядок подачи заявок:	null
Задаток:	1979300.00
Место проведеления торгов:	Сбербанк-АСТ
Срок и порядок внесения задатка	null
Источник:	https://torgi.gov.ru/new/public/notices/view/21000016080000001006

Организатор торгов
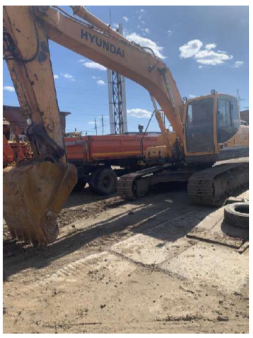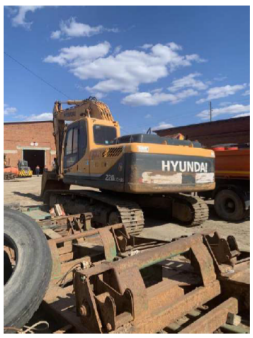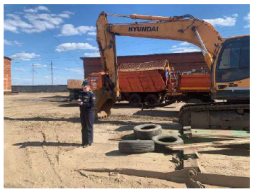
Наименование	МЕЖРЕГИОНАЛЬНОЕ ТЕРРИТОРИАЛЬНОЕ УПРАВЛЕНИЕ ФЕДЕРАЛЬНОГО АГЕНТСТВА ПО УПРАВЛЕНИЮ ГОСУДАРСТВЕННЫМ ИМУЩЕСТВОМ В УДМУРТСКОЙ РЕСПУБЛИКЕ И КИРОВСКОЙ ОБЛАСТИ
ИНН	1841004975
КПП	184101001
ОКАТО	
ОКПО	null
ОКВЭД	null
ОГРН	1091841004617
Контактный телефон	83412632111
Контактное лицо	Комарова Екатерина Сергеевна
Почтовый адрес	426076, Удмуртская Республика, Г. ИЖЕВСК, УЛ. ПУШКИНСКАЯ, д. 148
Фактический адрес	426076, РЕСПУБЛИКА УДМУРТСКАЯ,ГОРОД ИЖЕВСК,УЛИЦА ПУШКИНСКАЯ д. ДОМ 148
Сайт	null
Факс	null