Продажа FORD MONDEO 2012 в Пензенской области на торгах по банкротству

Описание имущества:	Легковой автомобиль FORD ФОРД МОНДЕО, 2012г/в, VIN X9FDXXEEBDCG89887, мощность двигателя 119,68 л.с., кузов серо-голубого цвета, принадлежащий должнику Садоян Т.Ш. Транспортное средство, ключи и документы организатору торгов не передавались. Сведениями о техническом состоянии ТС организатор торгов не располагает.
Начальная цена:	464904.53
Обременение:	"залог в пользу ООО «НБК» - на основании определения суда о правопреемстве."
Адрес лота:	обл Пензенская с. Воробьевка, ул. Молодёжная, 15.
Номер извещения	22000086100000000172
Форма проведения торгов:	Аукцион
Статус торгов:	Завершены
Начало приема заявок:	08.09.2023 09:00
Конец приема заявок:	02.10.2023 18:00
Порядок подачи заявок:	Заявки направляются на ЭТП «РТС-тендер» по адресу www.rts-tender.ru в соответствии с Регламентом ЭТП
Задаток:	70000.00
Место проведеления торгов:	РТС-тендер
Срок и порядок внесения задатка	"Задаток оплачивается с 09:00 час. 08.09.2023г. по 12:00 час 29.09.2023г. на расчетный счет электронной площадки ООО «РТС-тендер»"
Источник:	https://torgi.gov.ru/new/public/notices/view/22000086100000000172

Организатор торгов
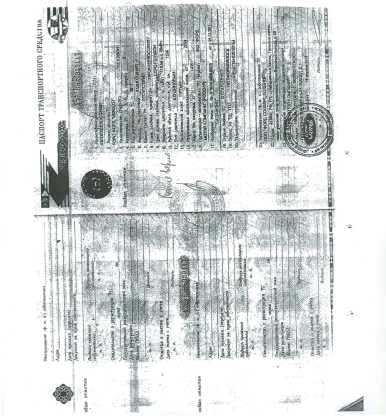
Наименование	ОБЩЕСТВО С ОГРАНИЧЕННОЙ ОТВЕТСТВЕННОСТЬЮ "ИНТЕРА"
ИНН	5834051234
КПП	583601001
ОКАТО	
ОКПО	null
ОКВЭД	null
ОГРН	1115834000182
Контактный телефон	+7(902)3529430
Контактное лицо	Контишев Александр Евгеньевич
Почтовый адрес	440000, ОБЛАСТЬ ПЕНЗЕНСКАЯ,ГОРОД ПЕНЗА,УЛИЦА МОСКОВСКАЯ д. ДОМ 24, корп. ЭТАЖ 2, кв. ДОМ 24
Фактический адрес	440000, Пензенская область область, Пенза город, Московская улица, д. 24, оф. 20
Сайт	null
Факс	null