Продажа HYUNDAI SONATA 2005 в Алтайском крае на торгах по банкротству

Описание имущества:	Автомобиль HYUNDAI SONATA, год выпуска – 2005, государственный регистрационный номер В 383 ОХ 122, паспорт транспортного средства – 22 НА 556567, идентификационный номер (VIN) – X7MEM41BP5M008324, модель, номер двигателя – G4JP4146235, номер шасси (рама) - отсутствует, номер кузова (кабина, прицеп) — X7MEM41BP5M008324, цвет кузова – черный.
Начальная цена:	141000.00
Обременение:	null
Адрес лота:	край Алтайский, г.о. город Барнаул, г Барнаул, ул Аносова, дом 14
Номер извещения	21000013070000000047
Форма проведения торгов:	Аукцион
Статус торгов:	Завершены
Начало приема заявок:	13.09.2023 05:00
Конец приема заявок:	04.10.2023 14:00
Порядок подачи заявок:	Содержится в прилагаемом извещении
Задаток:	28200.00
Место проведеления торгов:	"г. Барнаул, пер. Ядринцева, д. 88, оф. 3 "
Срок и порядок внесения задатка	null
Источник:	https://torgi.gov.ru/new/public/notices/view/21000013070000000047

Организатор торгов

Наименование	КРАЕВОЕ ГОСУДАРСТВЕННОЕ КАЗЕННОЕ УЧРЕЖДЕНИЕ "ФОНД ИМУЩЕСТВА АЛТАЙСКОГО КРАЯ"
ИНН	2221012907
КПП	222101001
ОКАТО	
ОКПО	null
ОКВЭД	null
ОГРН	1022200900732
Контактный телефон	+7(3852)206-121
Контактное лицо	Варин Андрей Михайлович
Почтовый адрес	656049, КРАЙ АЛТАЙСКИЙ,ГОРОД БАРНАУЛ,ПЕРЕУЛОК ЯДРИНЦЕВА д. ДОМ 88, кв. ОФИС 1
Фактический адрес	656049, Алтайский край, г Барнаул, пер Ядринцева д. 88, корп. офис 1
Сайт	null
Факс	null

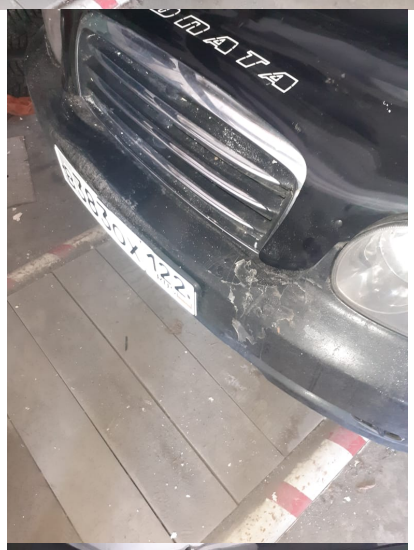

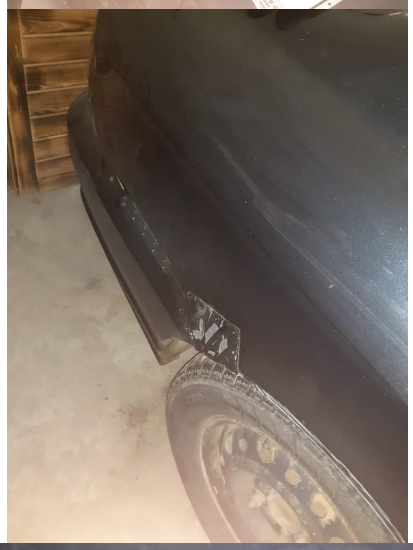

AIR BAG
×1000 rpm
0
1
2
3
4
5
6
7
8
H
C
F
E
60
40
20
0
RESET
TRIP A
ODO
0.0
436996
MODE