# Продажа МАЗ 54329 2002 в Республике Башкортостан на торгах по банкротству

| | |
|---|---|
| **Описание имущества:** | Автопогрузчик ДВ 17-84, Грузовой седельный тягач МАЗ 54329 |
| **Начальная цена:** | 268000.00 |
| **Обременение:** | null |
| **Адрес лота:** | Респ Башкортостан, г.о. город Уфа, г Уфа, ул Малая Гражданская, дом 35 |
| **Номер извещения** | 21000033050000000007 |
| **Форма проведения торгов:** | Аукцион |
| **Статус торгов:** | Завершены |
| **Начало приема заявок:** | 12.09.2023 22:00 |
| **Конец приема заявок:** | 10.10.2023 06:00 |
| **Порядок подачи заявок:** | null |
| **Задаток:** | 26800.00 |
| **Место проведеления торгов:** | РОСЭЛТОРГ |
| **Срок и порядок внесения задатка** | "согласно информационному сообщению" |
| **Источник:** | https://torgi.gov.ru/new/public/notices/view/21000033050000000007 |

## Организатор торгов

| | |
|---|---|
| **Наименование** | МУНИЦИПАЛЬНОЕ УНИТАРНОЕ ПРЕДПРИЯТИЕ "СПЕЦИАЛИЗИРОВАННОЕ АВТОМОБИЛЬНОЕ ХОЗЯЙСТВО ПО УБОРКЕ ГОРОДА" ГОРОДСКОГО ОКРУГА ГОРОД УФА РЕСПУБЛИКИ БАШКОРТОСТАН |
| **ИНН** | 0276005180 |
| **КПП** | 027601001 |
| **ОКАТО** | |
| **ОКПО** | null |
| **ОКВЭД** | null |
| **ОГРН** | 1020202870555 |
| **Контактный телефон** | +73472234383 доб.109 |
| **Контактное лицо** | Михайлов Дмитрий Владимирович |
| **Почтовый адрес** | 450059, РЕСПУБЛИКА БАШКОРТОСТАН,ГОРОД УФА,УЛИЦА ИМ. ГОРОДА ГАЛЛЕ д. ДОМ 2, корп. КОРПУС 4 |
| **Фактический адрес** | 450059, РФ, Республика Башкортостан, г. Уфа, ул. Малая Гражданская, 35 |
| **Сайт** | null |
| **Факс** | null |
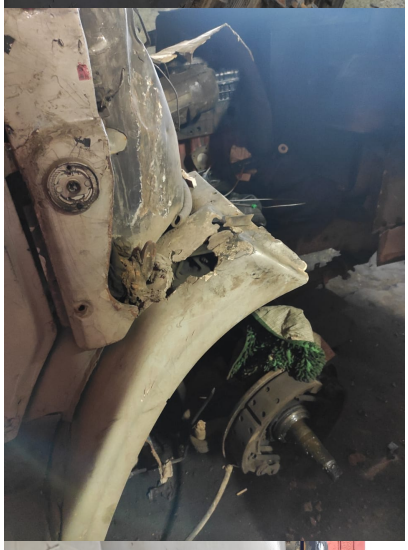
В233АО 102