Продажа SUBARU FORESTER 1999 в Алтайском крае на торгах по банкротству

Описание имущества:	Автомобиль «Субару Форестер» 1999 г/в, г/н К 846 ХЕ 22 черного цвета (с документами); Автомобиль ВАЗ 21144, рег номер Е093УУ42; Автомобиль марки "ХОНДА ХРВ" государственный регистрационный номер А314РУ122. Автомобиль марки ВАЗ 21053, государственный регистрационный знак А336ХО 122, 2003 года выпуска, цвет белый. Автомобиль марки "ВАЗ 2106", 2004 г.в. с государственным регистрационным знаком В 185 МО 22. Автомобиль ВАЗ 21093 г-нР814ТР22
Начальная цена:	649838.00
Обременение:	null
Адрес лота:	край Алтайский г. Барнаул, п. Бельмесево, ул. Победы, 61
Номер извещения	21000000610000000486
Форма проведения торгов:	Аукцион
Статус торгов:	Завершены
Начало приема заявок:	18.09.2023 09:00
Конец приема заявок:	16.10.2023 09:00
Порядок подачи заявок:	null
Задаток:	64983.80
Место проведеления торгов:	Сбербанк-АСТ
Срок и порядок внесения задатка	"Задаток за участие в аукционе в электронной форме должен поступить на специальный счет, открытый в одном из банков, не позднее 19 сентября 2023 года.\nРазмер задатка для участия в аукционе в электронной форме составляет 10 % от начальной (минимальной) цены договора (лота). Задаток вносится единым платежом по каждому из лотов. "
Источник:	https://torgi.gov.ru/new/public/notices/view/21000000610000000486

Организатор торгов

Наименование	МЕЖРЕГИОНАЛЬНОЕ ТЕРРИТОРИАЛЬНОЕ УПРАВЛЕНИЕ ФЕДЕРАЛЬНОГО АГЕНТСТВА ПО УПРАВЛЕНИЮ ГОСУДАРСТВЕННЫМ ИМУЩЕСТВОМ В АЛТАЙСКОМ КРАЕ И РЕСПУБЛИКЕ АЛТАЙ
ИНН	2221172516
КПП	222101001
ОКАТО	
ОКПО	null
ОКВЭД	null
ОГРН	1092221004040
Контактный телефон	223842 доб. 4404
Контактное лицо	Зыков Евгений Петрович
Почтовый адрес	656038, КРАЙ АЛТАЙСКИЙ,ГОРОД БАРНАУЛ,УЛИЦА МОЛОДЕЖНАЯ д. 3
Фактический адрес	край Алтайский, г.о. город Барнаул, г Барнаул, ул Молодежная, дом 3
Сайт	null
Факс	null

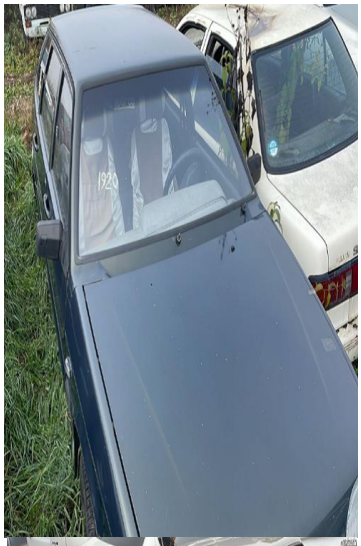

ser 7 7
Е 093 УУ 42

ser 7 7
Е 093 УУ 42

А336ХО 122

А336ХО 122

В 185 МО 22

Р 814 ТР 22
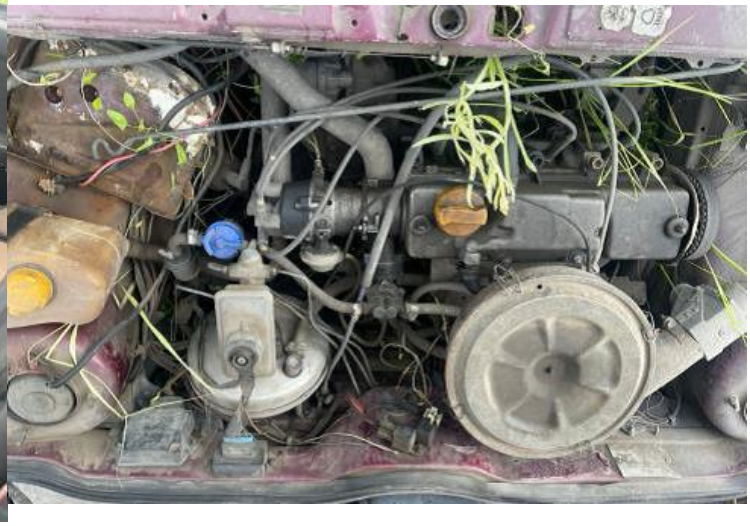
Р 814 ТР 22