Продажа УРАЛ 2011 в Ямало-Ненецком авт. округе на торгах по банкротству

Описание имущества:	VIN - XW2583100B0000770 марка, модель - 583100; наименование (тип ТС) самосвал; модель, № двигателя ЯМЗ-236НЕ2-24 B0426774; шасси (рама) №555710B1369947; кузов (кабина, прицеп) №432000B0002000; цвет кузова (кабины, прицеп) – серый, год изготовления - 2011
Начальная цена:	2796.17
Обременение:	null
Адрес лота:	АО Ямало-Ненецкий, м.о. Красноселькупский район, с Ратта
Номер извещения	21000034440000000093
Форма проведения торгов:	Аукцион
Статус торгов:	Завершены
Начало приема заявок:	15.09.2023 06:30
Конец приема заявок:	05.10.2023 13:00
Порядок подачи заявок:	В рабочие дни с 8-30 до 12-30 ч. и с 14-00 до 17-00 ч. с 15.09.2023 до 15-00 часов 05.10.2023.
Задаток:	279.62
Место проведеления торгов:	"629380, Ямало-Ненецкий автономный округ, с. Красноселькуп, ул. Полярная, д.4, в зале заседаний (2-й этаж)."
Срок и порядок внесения задатка	null
Источник:	https://torgi.gov.ru/new/public/notices/view/21000034440000000093

Организатор торгов
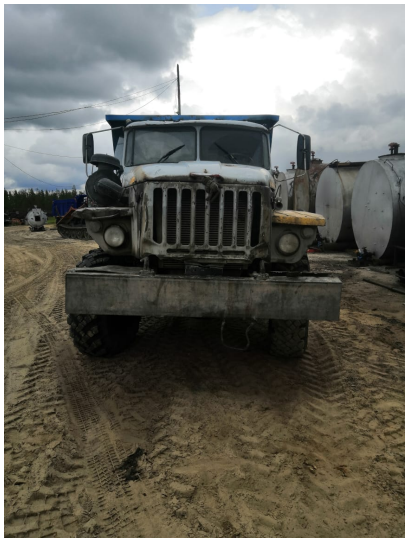
Наименование	УПРАВЛЕНИЕ МУНИЦИПАЛЬНЫМ ИМУЩЕСТВОМ АДМИНИСТРАЦИИ КРАСНОСЕЛЬКУПСКОГО РАЙОНА
ИНН	8912000605
КПП	891201001
ОКАТО	
ОКПО	null
ОКВЭД	null
ОГРН	1028900698639
Контактный телефон	+7(34932)23307
Контактное лицо	Ефименко Людмила Александровна
Почтовый адрес	629380, АВТОНОМНЫЙ ОКРУГ ЯМАЛО-НЕНЕЦКИЙ,РАЙОН КРАСНОСЕЛЬКУПСКИЙ,СЕЛО СЕЛО,УЛИЦА ПОЛЯРНАЯ д. 4
Фактический адрес	629380, Ямало-Ненецкий АО, Красноселькупский р-н, с Красноселькуп, ул Полярная д. 4
Сайт	null
Факс	null