Продажа ГАЗ 3221 2012 в Республике Карелия на торгах по банкротству

Описание имущества:	автобус (для перевозки детей) ГАЗ-322132, идентификационный номер (VIN) X96322132C0737904, модель, № двигателя 421600*C1001290, гос. рег. знак «M719CM10», 2012 года выпуска
Начальная цена:	170000.00
Обременение:	null
Адрес лота:	Респ Карелия Питкярантский район, г. Питкяранта, ул. Ленина, 13
Номер извещения	22000161820000000020
Форма проведения торгов:	Аукцион
Статус торгов:	Завершены
Начало приема заявок:	22.09.2023 09:00
Конец приема заявок:	18.10.2023 10:00
Порядок подачи заявок:	в соответствии с извещением, аукционной документацией, регламентом электронной площадки
Задаток:	17000.00
Место проведеления торгов:	РТС-тендер
Срок и порядок внесения задатка	"в соответствии с извещением, аукционной документацией, регламентом электронной площадки, соглашением о гарантийном обеспечении на электронной площадке «РТС-тендер» Имущественные торги"
Источник:	https://torgi.gov.ru/new/public/notices/view/22000161820000000020

Организатор торгов

Наименование	АДМИНИСТРАЦИЯ ПИТКЯРАНТСКОГО МУНИЦИПАЛЬНОГО РАЙОНА
ИНН	1005160024
КПП	100501001
ОКАТО	
ОКПО	null
ОКВЭД	null
ОГРН	1021000906079
Контактный телефон	8(964)3175092
Контактное лицо	Щербакова Юлия Николаевна
Почтовый адрес	186810, Респ Карелия, Питкярантский р-н, г Питкяранта, ул Ленина д. 13
Фактический адрес	186810, Респ Карелия, Питкярантский р-н, г Питкяранта, ул Ленина д. 13
Сайт	null
Факс	null

М719СМ 10

РИТУАЛЬНЫЕ УСЛУГИ

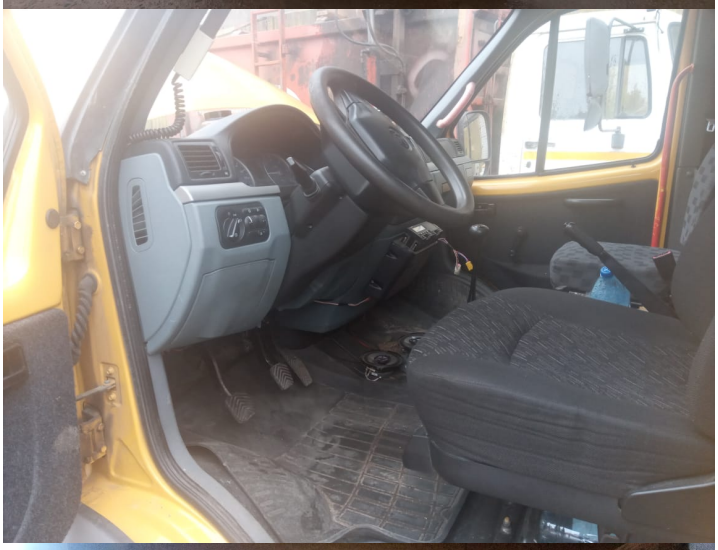

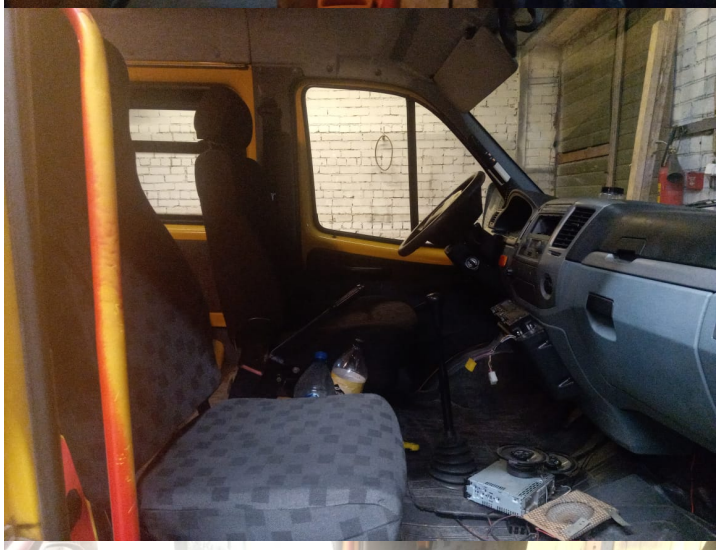

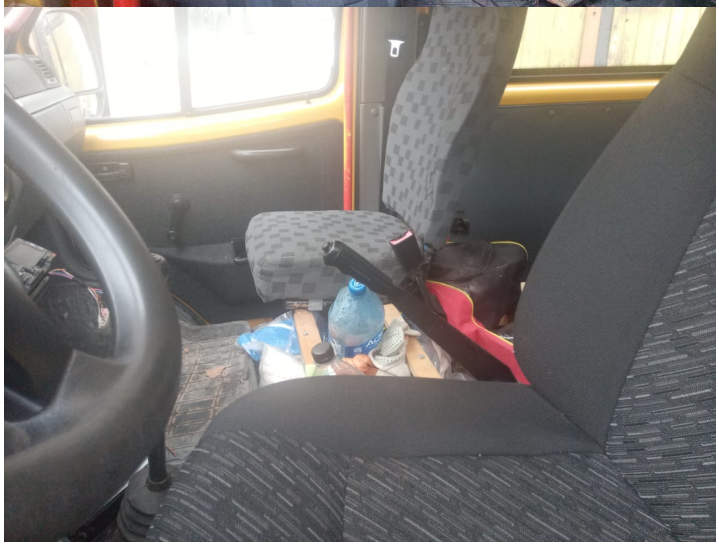

km/h
80
100
120
60
140
40
160
20
180
200

ЬІЕ

М 719 СМ 10
RUS