Продажа LAND ROVER DISCOVERY 2008 в Курской области на торгах

Автомобиль «Land Rover Discovery», ключи от автомобиля «Land Rover Discovery»

Автомобиль «Land Rover Discovery», гос. номер О821ВХ 159, VIN: SALLAAA148A474353, г. в. 2008, объём дв. 2720 см3, мощность двигателя 190.4 л. с.Незначительные потертости на стёклах, световых приборах. Отсутствует аккумуляторная батарея. Колесные литые диски находятся в удовлетворительном состоянии; рисунок протектора шин - в пределах допустимой нормы. Т/с находится на хранении на открытой площадке под воздействием окружающей среды и атмосферных осадков. Общее тех. состояние - бывшее в эксплуатации, имеющее физический и моральный износ, требующее ремонта. Использовать т/с по назначению возможно при условии: проведения восстановительного ремонта, диагностики, планового годового Тех. обслуживания и ремонта по результатам диагностики. После проведения восстановительного ремонта, диагностики, планового годового Технического Обслуживания и ремонта по результатам диагностики ТС безопасно для жизни и здоровья человека. Подлежит реализации по прямому назначению.

null

Данные торгов	
Номер извещения	21000016390000000517
Дата публикации	19.09.2023 17:28
Форма проведения	Аукцион
Статус торгов	Завершены
Шаг торгов	22650.00 р
Приёма заявок	20.09.2023 - 15.10.2023
Дата проведения торгов	20.10.2023 10:00
Место проведения	Сбербанк-АСТ (https://www.sberbank-ast.ru)
Задаток	45300.00 р

Срок и порядок	"Претендент вносит задаток на специальный счет, открытый им в одном из банков, перечень которых установлен распоряжением Правительством Российской Федерации 13.07.2018 г. № 1451-р, в порядке, предусмотренном законодательством Российской Федерации о контрактной системе в сфере закупок товаров, работ, услуг для обеспечения государственных и муниципальных нужд. "
Порядок ознакомления	"Осмотр осуществляется на основании письменного заявления Претендента, направленного в адрес Продавца konfiskat46@rosim.gov.ru за 2 рабочих дня до предполагаемой даты осмотра, в электронном виде (скан-копия), по форме, прилагаемой к настоящему Извещению (приложение №3), дата и время согласовываются дополнительно.\nОсмотр производится по рабочим дням: вторник, четверг с 10-00 до 16-00 по московскому времени. "
Источник	https://torgi.gov.ru/new/opendata/7710568760-notice/docs/notice_21000016390000000517_1dd0329e-0228-4d4a-b762-55534762d2d2.json

Организатор торгов

Наименование	МЕЖРЕГИОНАЛЬНОЕ ТЕРРИТОРИАЛЬНОЕ УПРАВЛЕНИЕ ФЕДЕРАЛЬНОГО АГЕНТСТВА ПО УПРАВЛЕНИЮ ГОСУДАРСТВЕННЫМ ИМУЩЕСТВОМ В КУРСКОЙ И БЕЛГОРОДСКОЙ ОБЛАСТЯХ
ИНН	3123198660
КПП	312301001
ОГРН	1093123008241
Почтовый адрес	308024, ОБЛАСТЬ БЕЛГОРОДСКАЯ,ГОРОД БЕЛГОРОД,УЛИЦА МОКРОУСОВА д. ДОМ 6
Фактический адрес	305004, Курская область, г. Курск, ул. Садовая, д. 12

Фото от продавца


О821ВХ 152




О821ВХ 152


О821ВХ 152








О821ВХ 152



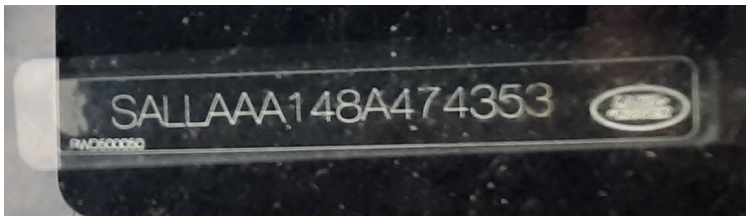
SALLAAA148A474353