Продажа OPEL CORSA 2007 в Тамбовской области на торгах по банкротству

Описание имущества:	Легковой автомобиль комби (хэтчбек) ОПЕЛЬ КОРСА, 2007 г.в., г/н О 069 КЕ 68, VIN W0L0SDL0886042606, ПТС 36 НУ 791063, свидетельство о регистрации ТС 9906 909231, дата выдачи регистрационного документа 09.11.2018 г. Имеются повреждения.Собственник (правообладатель) имущества: Григорьева Л.Н.
Начальная цена:	213000.00
Обременение:	"Арест. Залог. Согласно акта о наложении ареста (описи имущества) от 16.02.2023 г., ТС оставлено на ответственное хранение взыскателю без права пользования имуществом. У продавца отсутствует информация о наличии иных ограничений."
Адрес лота:	обл Тамбовская, г.о. город Тамбов, г Тамбов Тамбовская область, г. Тамбов, ул. Н. Вирты, д. 16 (стоянка)
Номер извещения	21000001140000000205
Форма проведения торгов:	Аукцион
Статус торгов:	Завершены
Начало приема заявок:	26.09.2023 09:00
Конец приема заявок:	27.10.2023 16:00
Порядок подачи заявок:	Согласно аукционной документации
Задаток:	106500.00
Место проведеления торгов:	РТС-тендер
Срок и порядок внесения задатка	"Согласно аукционной документации"
Источник:	https://torgi.gov.ru/new/public/notices/view/21000001140000000205

Организатор торгов
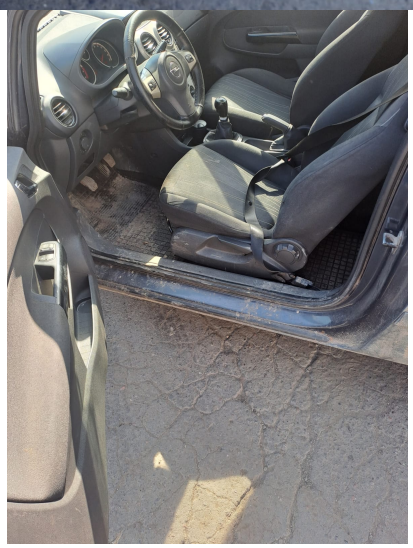
Наименование	МЕЖРЕГИОНАЛЬНОЕ ТЕРРИТОРИАЛЬНОЕ УПРАВЛЕНИЕ ФЕДЕРАЛЬНОГО АГЕНТСТВА ПО УПРАВЛЕНИЮ ГОСУДАРСТВЕННЫМ ИМУЩЕСТВОМ В ТАМБОВСКОЙ И ЛИПЕЦКОЙ ОБЛАСТЯХ
ИНН	6829057176
КПП	682901001
ОКАТО	
ОКПО	null
ОКВЭД	null
ОГРН	1096829003974
Контактный телефон	+74752726684
Контактное лицо	Затепякина Дарья Вячеславовна/Бетина Ольга Анатольевна
Почтовый адрес	392000, ОБЛАСТЬ ТАМБОВСКАЯ,ГОРОД ТАМБОВ,УЛИЦА МОСКОВСКАЯ д. 65
Фактический адрес	392000, Тамбовская обл, г Тамбов, ул Московская д. 65
Сайт	null
Факс	null