Продажа VOLVO XC90 2005 в Удмуртской Республике на торгах по банкротству

Описание имущества:	Лот № 5: Подвергнутое аресту Октябрьским РОСП г. Ижевска УФССП России по УР по исполнительному производству № 82380/20/18021-ИП от 16.09.2020 г., имущество: Легковой автомобиль Volvo XC90 (повторно), 2005 года выпуска, государственный номер М042ЕО18, идентификационный номер (VIN) YV1CM796451189560, номер двигателя 268807, рабочий объем двигателя - 2401 куб. см, мощность двигателя 163 л.с., ПТС 59ТУ916211, принадлежащие должнику Пензину Роману Юрьевичу. Взыскатель: Управление имущества и земельных ресурсов Администрации МО «Завьяловский район». Обременение: аресты. Для осмотра имущества обращаться к специалисту УФССП по телефону +7(3412)27-13-40. Местонахождение имущества: УР, г. Ижевск, ул. Маяковского, 18 (Уведомление №0000952 от 03.07.2023 г.).
Начальная цена:	687735.00
Обременение:	null
Адрес лота:	Респ Удмуртская УР, г. Ижевск, ул. Маяковского, 18
Номер извещения	21000016080000001034
Форма проведения торгов:	Аукцион
Статус торгов:	Завершены
Начало приема заявок:	26.09.2023 14:00
Конец приема заявок:	24.10.2023 14:00
Порядок подачи заявок:	null
Задаток:	206400.00
Место проведеления торгов:	Сбербанк-АСТ
Срок и порядок внесения задатка	null
Источник:	https://torgi.gov.ru/new/public/notices/view/21000016080000001034

Организатор торгов
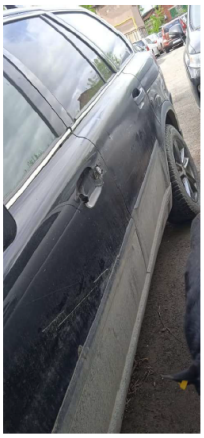
Наименование	МЕЖРЕГИОНАЛЬНОЕ ТЕРРИТОРИАЛЬНОЕ УПРАВЛЕНИЕ ФЕДЕРАЛЬНОГО АГЕНТСТВА ПО УПРАВЛЕНИЮ ГОСУДАРСТВЕННЫМ ИМУЩЕСТВОМ В УДМУРТСКОЙ РЕСПУБЛИКЕ И КИРОВСКОЙ ОБЛАСТИ
ИНН	1841004975
КПП	184101001
ОКАТО	
ОКПО	null
ОКВЭД	null
ОГРН	1091841004617
Контактный телефон	83412632777
Контактное лицо	Комарова Екатерина Сергеевна
Почтовый адрес	426076, Удмуртская Республика, Г. ИЖЕВСК, УЛ. ПУШКИНСКАЯ, д. 148
Фактический адрес	426076, РЕСПУБЛИКА УДМУРТСКАЯ,ГОРОД ИЖЕВСК,УЛИЦА ПУШКИНСКАЯ д. ДОМ 148
Сайт	null
Факс	null