Продажа TOYOTA CAMRY 2007 в Санкт-Петербурге на торгах

Автомобиль легковой ТОЙОТА КАМРИ, 2007 г.в.

Продажа автомобиля легкового ТОЙОТА КАМРИ, 2007 г.в.

Вид транспорта: Автомобиль легковой, Марка: TOYOTA, Модель: CAMRY, Год выпуска: 2007, Пробег: 266606, Объем двигателя: 2362, Государственный регистрационный знак: Н789ЕМ, Мощность двигателя: 167 л.с. 123 кВт., VIN номер: JTNBE40K203143156, Экологический класс: 4, Дата государственного регистрационного знака: 2022-11-02

Данные торгов	
Номер извещения	22000011550000000002
Дата публикации	26.09.2023 11:44
Форма проведения	Аукцион
Статус торгов	Завершены
Шаг торгов	5.00 р
Приёма заявок	27.09.2023 09:00 - 27.10.2023 17:00
Дата проведения торгов	02.11.2023 11:00
Место проведения	Сбербанк-АСТ (https://www.sberbank-ast.ru)
Задаток	10.00 р
Срок и порядок	"См. документацию"
Порядок ознакомления	"См.документацию"
Источник	https://torgi.gov.ru/new/opendata/7710568760-notice/docs/notice_22000011550000000002_8ba9f98c-9734-4bf8-987f-a66d9cff4d71.json

Организатор торгов	
Наименование	ПРЕДСТАВИТЕЛЬСТВО МИД РОССИИ В Г. САНКТ-ПЕТЕРБУРГЕ
ИНН	7841465430
КПП	784101001
ОГРН	1127847311514
Почтовый адрес	191187, ГОРОД САНКТ-ПЕТЕРБУРГ,НАБЕРЕЖНАЯ КУТУЗОВА д. 34
Фактический адрес	191187, ГОРОД САНКТ-ПЕТЕРБУРГ,НАБЕРЕЖНАЯ КУТУЗОВА д. 34

Фото от продавца











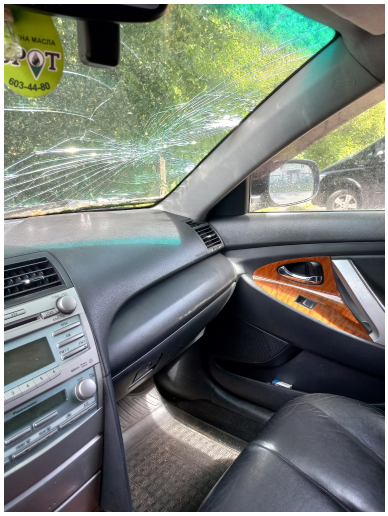







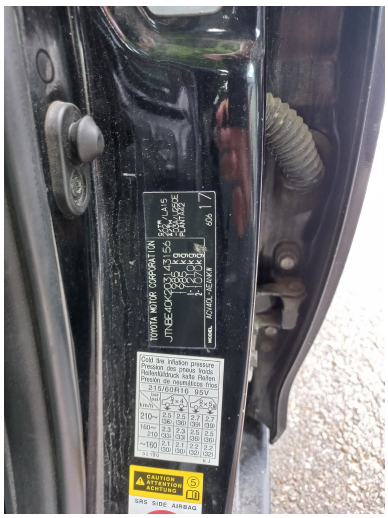








VVT-i
16 VALVE



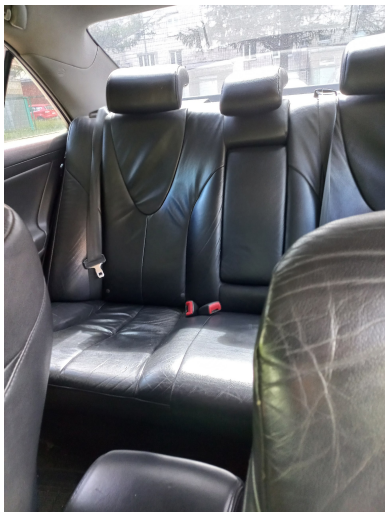





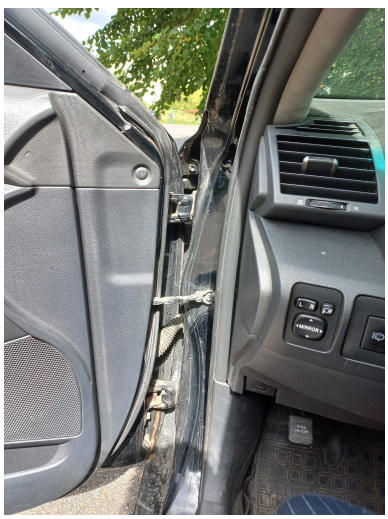


TOYOTA
Н789ЕМ198









