Продажа ВАЗ 2110 2006 в Республике Калмыкия на торгах по банкротству

Описание имущества:	Автомобиль Ваз 21104, 2006 года выпуска, идентификационный номер (VIN) XTA21104060943005, государственный номер Е544ВУ08, номер кузова XTA21104060943005, номер двигателя 1517907, рабочий объем двигателя - 1596 куб. см, мощность двигателя - 65,5/89,12 кВт/л.с, место хранения (согласно акту о наложении ареста): Республика Калмыкия, Городовиковский р-н, г. Городовиковск, ул. Зигуненко, д. 35. Состояние транспортного средства: удовлетворительное. Обременение - залог, арест, запрет на регистрационные действия. Собственник - Дораев Б.В.
Начальная цена:	67000.00
Обременение:	"Обременение - залог, арест, запрет на регистрационные действия"
Адрес лота:	Респ Калмыкия, м.р-н Городовиковский, г.п. Городовиковское, г Городовиковск, ул Зигуненко, дом 35
Номер извещения	21000001060000000099
Форма проведения торгов:	Аукцион
Статус торгов:	Отменены/аннулированы
Начало приема заявок:	28.09.2023
Конец приема заявок:	27.10.2023 23:59
Порядок подачи заявок:	Определен в извещении
Задаток:	10050.00
Место проведеления торгов:	Сбербанк-АСТ
Срок и порядок внесения задатка	"Задаток должен быть внесен в необходимом размере и должен поступить на счет электронной площадки не позднее 27 октября 2023г. "
Источник:	https://torgi.gov.ru/new/public/notices/view/21000001060000000099

Организатор торгов

Наименование	ТЕРРИТОРИАЛЬНОЕ УПРАВЛЕНИЕ ФЕДЕРАЛЬНОГО АГЕНТСТВА ПО УПРАВЛЕНИЮ ГОСУДАРСТВЕННЫМ ИМУЩЕСТВОМ В РЕСПУБЛИКЕ КАЛМЫКИЯ
ИНН	0816014382
КПП	081601001
ОКАТО	
ОКПО	null
ОКВЭД	null
ОГРН	1100816003342
Контактный телефон	+7(84722)36335
Контактное лицо	Горяева Светлана Владимировна
Почтовый адрес	358009, РЕСПУБЛИКА КАЛМЫКИЯ,ГОРОД ЭЛИСТА,МИКРОРАЙОН 3 д. 20
Фактический адрес	358009, Респ Калмыкия, г Элиста, мкр. 3, д. 20
Сайт	null
Факс	null

Е 544 ВУ 08
RUS

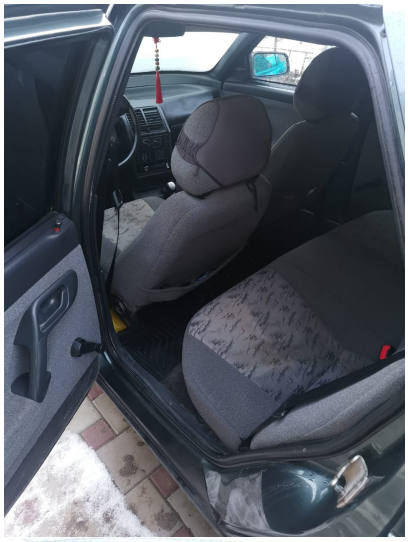

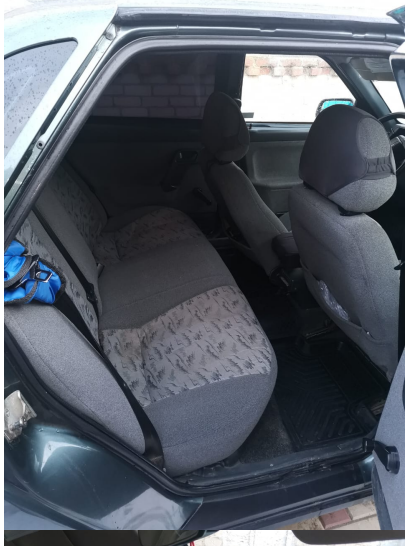

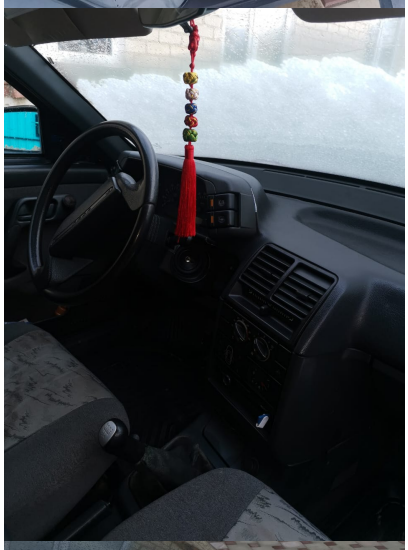

LADA 110
Е 544 ВУ 08
RUS