Продажа TOYOTA LAND CRUISER 2004 в Чукотском авт. округе на торгах по банкротству

Описание имущества:	автомобиль Toyota Land Cruiser, 2004 года выпуска, VIN JTEHT05J542063595 местонахождение: Чукотский автономный округ, г. Анадырь.
Начальная цена:	1671000.00
Обременение:	null
Адрес лота:	АО Чукотский, г.о. Анадырь, г Анадырь
Номер извещения	21000005360000000058
Форма проведения торгов:	Аукцион
Статус торгов:	Завершены
Начало приема заявок:	29.09.2023 01:00
Конец приема заявок:	25.10.2023 14:59
Порядок подачи заявок:	Указано в аукционной документации
Задаток:	167100.00
Место проведеления торгов:	Сбербанк-АСТ
Срок и порядок внесения задатка	"Задаток вносится не позднее 25 октября 2023 года. Денежные средства в счет оплаты задатка перечисляются претендентом единовременным платежом на банковские реквизиты оператора электронной площадки. "
Источник:	https://torgi.gov.ru/new/public/notices/view/21000005360000000058

Организатор торгов

Наименование	УПРАВЛЕНИЕ ФИНАНСОВ, ЭКОНОМИКИ И ИМУЩЕСТВЕННЫХ ОТНОШЕНИЙ АДМИНИСТРАЦИИ АНАДЫРСКОГО МУНИЦИПАЛЬНОГО РАЙОНА
ИНН	8709012547
КПП	870101001
ОКАТО	
ОКПО	null
ОКВЭД	null
ОГРН	1088709000786
Контактный телефон	+7(42722)64892
Контактное лицо	Тимофеев Александр Викторович
Почтовый адрес	689000, Чукотский АО, г Анадырь, ул Южная д. 15
Фактический адрес	689000, Чукотский АО, г Анадырь, ул Южная д. 15
Сайт	null
Факс	null
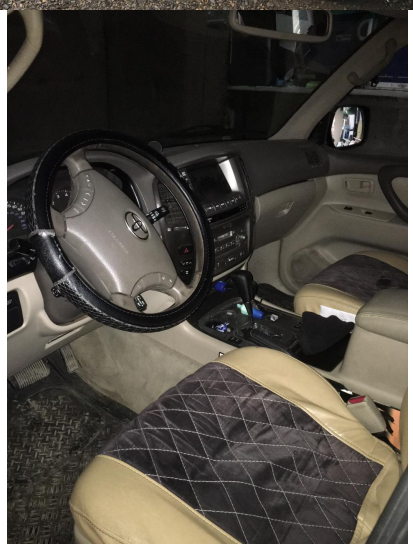
Е 880 ЕЕ 87
RUS