Продажа INFINITI EX 2008 в Республике Саха (Якутия) на торгах по банкротству

Описание имущества:	Транспортное средство "INFINITI EX 35", с государственным знаком Р359УТ198, VIN JNKAJ09E68M304016, 2008 г.в., цвет - бордовый.
Начальная цена:	84120.00
Обременение:	null
Адрес лота:	Респ Саха /Якутия/ г.Мирный, ул. 50 лет Октября.
Номер извещения	21000014540000000223
Форма проведения торгов:	Аукцион
Статус торгов:	Завершены
Начало приема заявок:	02.10.2023 03:00
Конец приема заявок:	26.10.2023 11:00
Порядок подачи заявок:	null
Задаток:	8412.00
Место проведеления торгов:	РТС-тендер
Срок и порядок внесения задатка	"Согласно информационному сообщению."
Источник:	https://torgi.gov.ru/new/public/notices/view/21000014540000000223

Организатор торгов

Наименование	ТЕРРИТОРИАЛЬНОЕ УПРАВЛЕНИЕ ФЕДЕРАЛЬНОГО АГЕНТСТВА ПО УПРАВЛЕНИЮ ГОСУДАРСТВЕННЫМ ИМУЩЕСТВОМ В РЕСПУБЛИКЕ САХА (ЯКУТИЯ)
ИНН	1435220042
КПП	143501001
ОКАТО	
ОКПО	null
ОКВЭД	null
ОГРН	1091435008500
Контактный телефон	+7(4112)421199
Контактное лицо	Миронова Яна Афанасьевна
Почтовый адрес	677018, РЕСПУБЛИКА САХА /ЯКУТИЯ/,ГОРОД ЯКУТСК,УЛИЦА АММОСОВА, д. 18
Фактический адрес	677000, Саха /Якутия/ регион, обл, г. Якутск, ул. Аммосова д. 18
Сайт	null
Факс	null

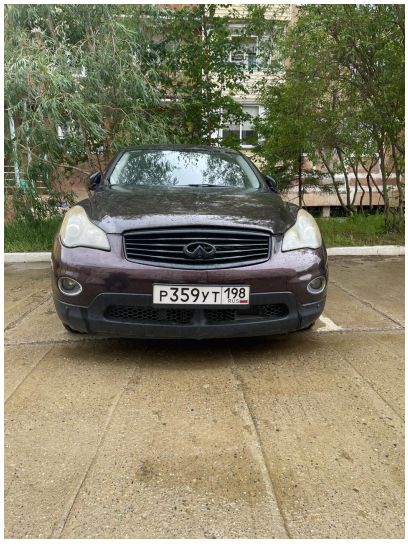

Р359УТ 198

Р359УТ 198

Р359УТ 198

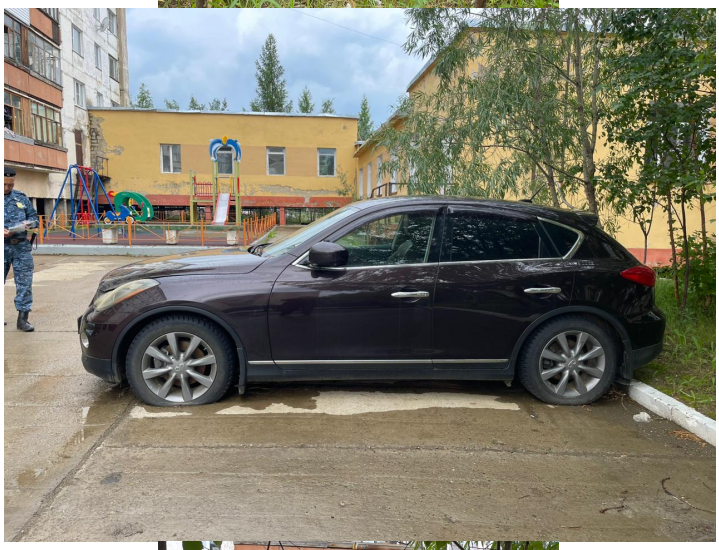

Р359УТ 198

Р359УТ 198
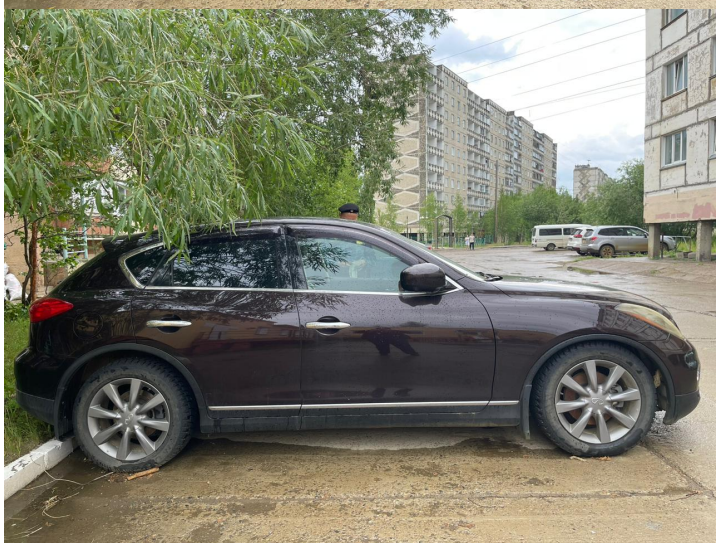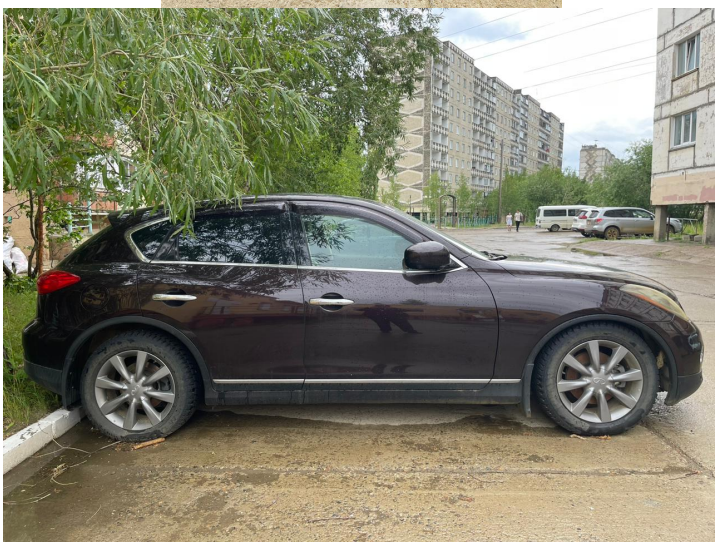
Р359УТ 198
RUS