# Продажа BMW X6 2008 в Кировской области на торгах по банкротству

| | |
|---|---|
| **Описание имущества:** | Легковой автомобиль BMW X6 универсал 2008 год выпуска, цвет – синий, государственный номер Н358РО43, идентификационный номер (VIN) WBAFG01000L183352, номер кузова (прицепа) WBAFG01000L183352, рабочий объем двигателя – 2993 куб. см, мощность двигателя – 210.4/286 кВт/л.с, ПТС 50РЕ705729. Состояние транспортного средства: на переднем бампере есть повреждения, по кузову небольшие царапины и сколы. Имеются аресты судебными органами. Местонахождение: г. Киров, Заготзерновский проезд, д. 14. Обременение – залог, аресты ГУФССП России по Кировской области. Собственник – Ахмадиев А.З. (уведомление № 2316 от 13 сентября 2023 г.) |
| **Начальная цена:** | 1356800.00 |
| **Обременение:** | null |
| **Адрес лота:** | обл Кировская г. Киров, Заготзерновский проезд, д. 14 |
| **Номер извещения** | 21000016080000001064 |
| **Форма проведения торгов:** | Аукцион |
| **Статус торгов:** | Завершены |
| **Начало приема заявок:** | 06.10.2023 10:00 |
| **Конец приема заявок:** | 07.11.2023 16:00 |
| **Порядок подачи заявок:** | Указано в Информационном сообщении |
| **Задаток:** | 410000.00 |
| **Место проведеления торгов:** | Сбербанк-АСТ |
| **Срок и порядок внесения задатка** | null |
| **Источник:** | https://torgi.gov.ru/new/public/notices/view/21000016080000001064 |

## Организатор торгов

| | |
|---|---|
| **Наименование** | МЕЖРЕГИОНАЛЬНОЕ ТЕРРИТОРИАЛЬНОЕ УПРАВЛЕНИЕ ФЕДЕРАЛЬНОГО АГЕНТСТВА ПО УПРАВЛЕНИЮ ГОСУДАРСТВЕННЫМ ИМУЩЕСТВОМ В УДМУРТСКОЙ РЕСПУБЛИКЕ И КИРОВСКОЙ ОБЛАСТИ |
| **ИНН** | 1841004975 |
| **КПП** | 184101001 |
| **ОКАТО** | |
| **ОКПО** | null |
| **ОКВЭД** | null |
| **ОГРН** | 1091841004617 |
| **Контактный телефон** | 8 (833) 238-5188 |
| **Контактное лицо** | Елисеева Дарья Сергеевна, Кротова Светлана Сергеевна |
| **Почтовый адрес** | 426076, Удмуртская Республика, Г. ИЖЕВСК, УЛ. ПУШКИНСКАЯ, д. 148 |
| **Фактический адрес** | 426076, РЕСПУБЛИКА УДМУРТСКАЯ,ГОРОД ИЖЕВСК,УЛИЦА ПУШКИНСКАЯ д. ДОМ 148 |
| **Сайт** | null |
| **Факс** | null |

358 PO 43
RUS

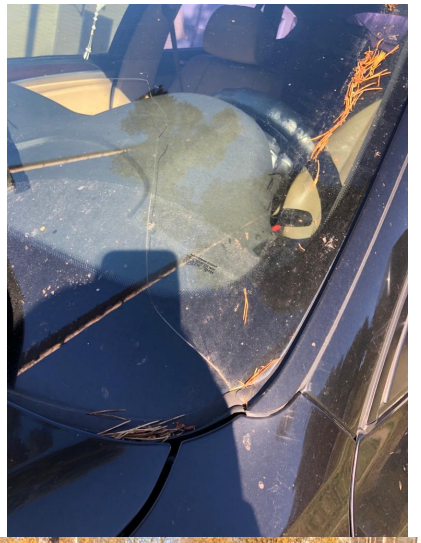

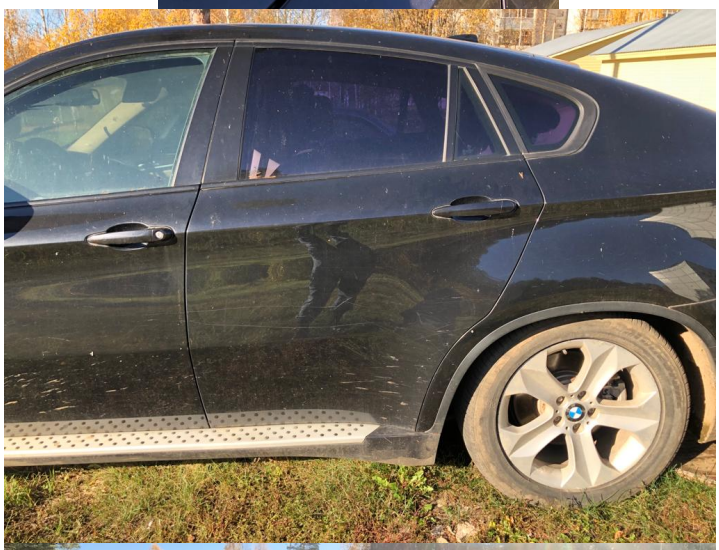

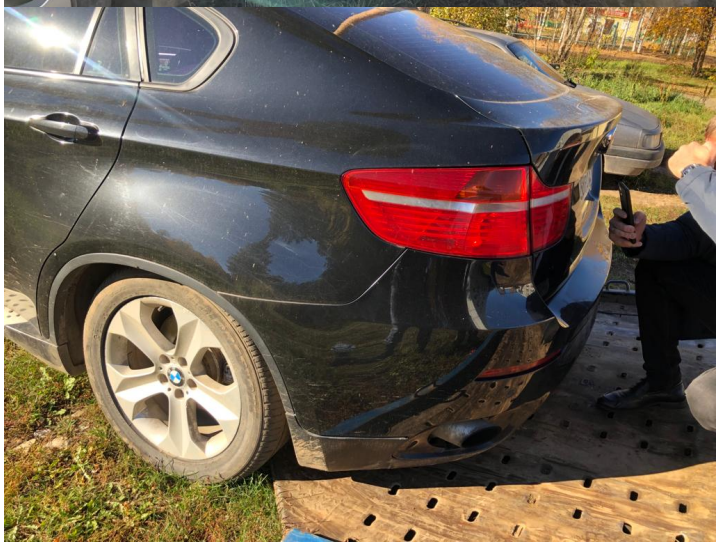

Н 358 РС

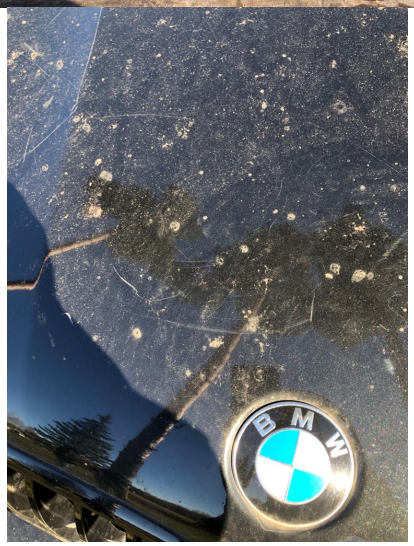
BMW