Продажа БЕЛАРУС 82.1 2005 в Владимирской области на торгах по банкротству

Описание имущества:	Трактор "Беларус 82.1", год выпуска 2005, заводской номер: 80803133, цвет: синий, государственный регистрационный знак 33 ВР № 2716 с дополнительным оборудованием: плуг ПЛН-3.35, бульдозерное оборудование марки БП-2,2Г, бульдозерная навеска на трактор МТЗ-82.1Трактор не на ходу, коробка передач требует ремонта, двигатель требует ремонта, резина требует замены, салон и щиток приборов требует замены, стоп сигнал и фары требуют замены, трактору требуется покраска.
Начальная цена:	99375.00
Обременение:	null
Адрес лота:	обл Владимирская, м.р-н Вязниковский, с.п. Паустовское, д Паустово, ул Центральная, дом 54а
Номер извещения	21000005470000000009
Форма проведения торгов:	Аукцион
Статус торгов:	Завершены
Начало приема заявок:	17.10.2023
Конец приема заявок:	13.11.2023 23:59
Порядок подачи заявок:	Указан в информационном сообщении
Задаток:	9937.50
Место проведеления торгов:	РОСЭЛТОРГ
Срок и порядок внесения задатка	"Задаток вносится на счет оператора электронной площадки АО «Единая электронная торговая площадка» www.roseltorg.ru.\nДокументом, подтверждающим поступление задатка претендента, является выписка со счета оператора электронной площадки.\nСрок внесения задатка: до «25» августа 2023 г."
Источник:	https://torgi.gov.ru/new/public/notices/view/21000005470000000009

Организатор торгов

Наименование	АДМИНИСТРАЦИЯ МУНИЦИПАЛЬНОГО ОБРАЗОВАНИЯ ПАУСТОВСКОЕ ВЯЗНИКОВСКОГО РАЙОНА ВЛАДИМИРСКОЙ ОБЛАСТИ
ИНН	3338001200
КПП	333801001
ОКАТО	
ОКПО	null
ОКВЭД	null
ОГРН	1063338000197
Контактный телефон	+7(49233)64542
Контактное лицо	Фунтов Денис Сергеевич
Почтовый адрес	601432, ОБЛАСТЬ ВЛАДИМИРСКАЯ,РАЙОН ВЯЗНИКОВСКИЙ,ДЕРЕВНЯ ПАУСТОВО,УЛИЦА ЦЕНТРАЛЬНАЯ д. 54-А
Фактический адрес	601432, Владимирская обл, Вязниковский р-н, д Паустово, ул Центральная д. 54А
Сайт	null
Факс	null

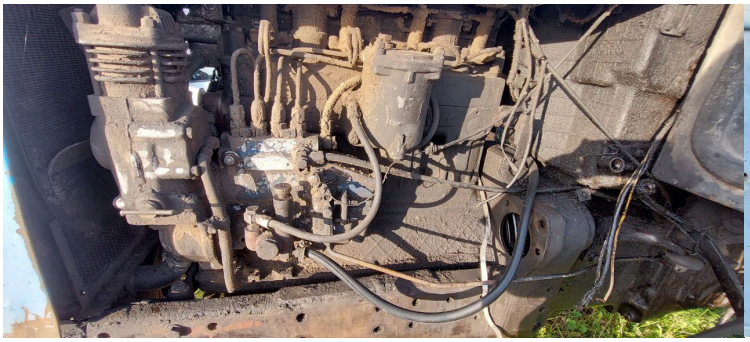

BP 33

МИНСКИЙ ТРАКТОРНЫЙ ЗАВОД
РУС
МСОЗ
№ ТРАКТОРА
МАССА
№ ДВИГАТЕЛЯ
ГОД ВЫПУСКА
ЗРОБЛЕНА У БЕЛАРУСІ

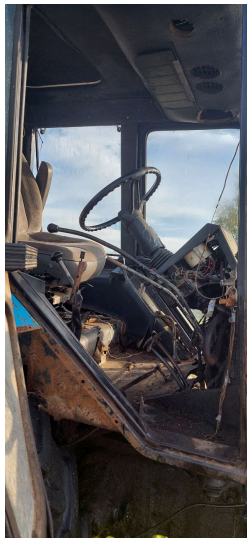

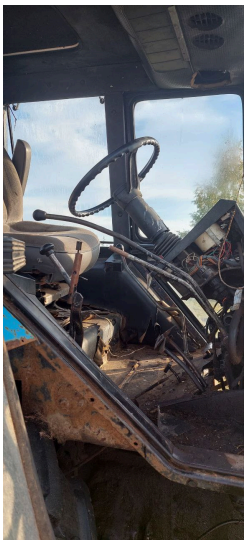

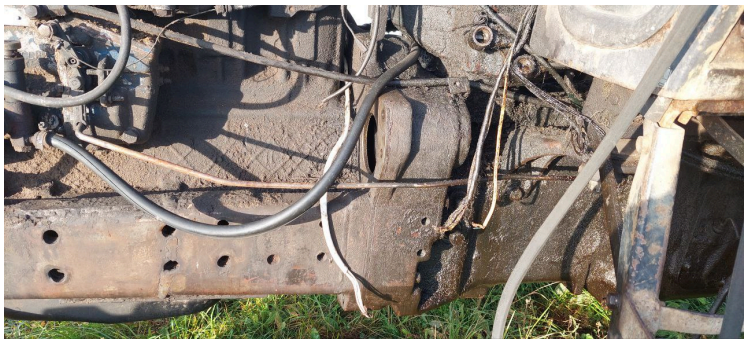

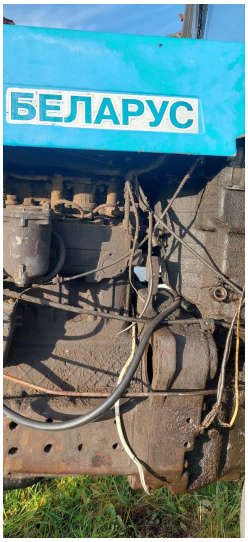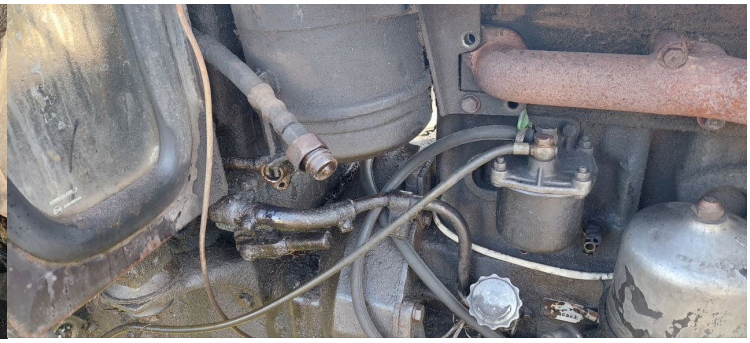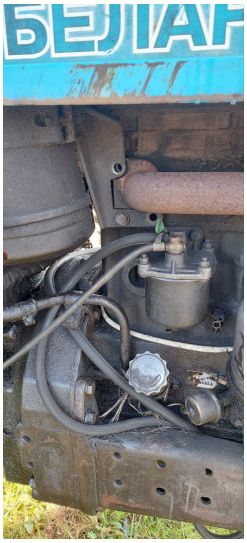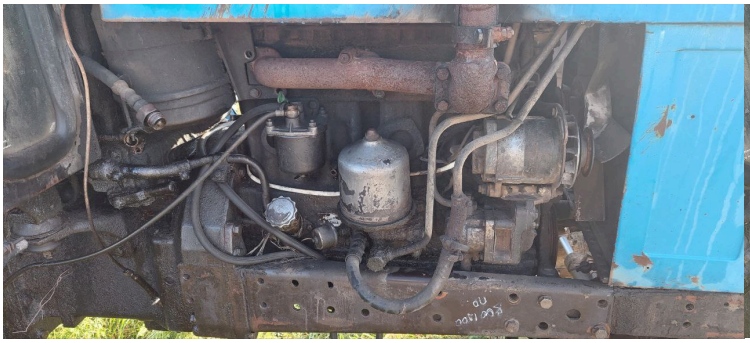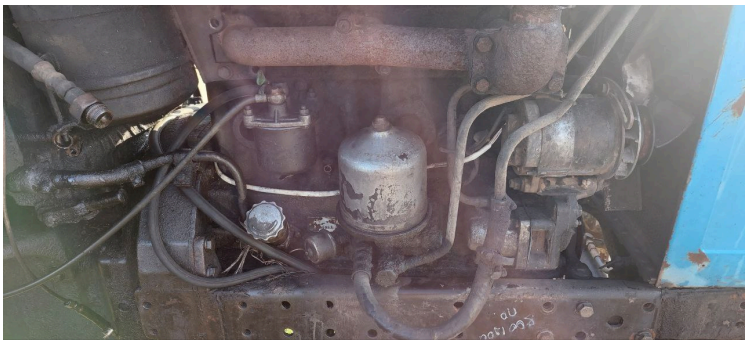
БЕЛАРУС