Продажа KIA K5 2022 в Саратовской области на торгах по банкротству

Описание имущества:	Автомобиль KIA K5, регистрационный номер Т 507 НУ 64, ЭПТС - 164301045697910 Идентификационный номер (VIN) XWEG3417BN0009160 Номер двигателя G4KNMH226096 Номер шасси (рамы) – отсутствует Номер кузова XWEG3417BN0009160 Цвет кузова – черный Год изготовления – 2022 Рабочий объем цилиндров (куб. см) – 2497 Мощность двигателя, (кВт) (мин-1) 142,6 (6100)Комплектация Style 2,5 л.
Начальная цена:	4851600.00
Обременение:	null
Адрес лота:	обл Саратовская, м.р-н Энгельсский, г.п. город Энгельс, г Энгельс, пл Ленина, дом 30
Номер извещения	21000015660000000047
Форма проведения торгов:	Аукцион
Статус торгов:	Завершены
Начало приема заявок:	20.10.2023 07:00
Конец приема заявок:	14.11.2023 07:00
Порядок подачи заявок:	В соответствии с информационным сообщением
Задаток:	485160.00
Место проведеления торгов:	РОСЭЛТОРГ
Срок и порядок внесения задатка	"Для участия в аукционе претендент вносит задаток в размере 10 % начальной цены, указанной в информационном сообщении о продаже муниципального имущества. Сумма задатка в размере 485 160 (четыреста восемьдесят пять тысяч сто шестьдесят) руб. 00 коп. перечисляется претендентами по реквизитам, указанным в настоящем информационном сообщении, и должна поступить на счет в срок до 14.11.2023 г. Обязанность по внесению суммы задатка считается исполненной с момента поступления ден.средств на р/с операт."
Источник:	https://torgi.gov.ru/new/public/notices/view/21000015660000000047

Организатор торгов

Наименование	КОМИТЕТ ПО УПРАВЛЕНИЮ ИМУЩЕСТВОМ АДМИНИСТРАЦИИ ЭНГЕЛЬССКОГО МУНИЦИПАЛЬНОГО РАЙОНА
ИНН	6449002580
КПП	644901001
ОКАТО	
ОКПО	null
ОКВЭД	null
ОГРН	1026401980868
Контактный телефон	+78453568771
Контактное лицо	Липилина Ольга Сергеевна
Почтовый адрес	413100, ОБЛАСТЬ САРАТОВСКАЯ,ГОРОД ЭНГЕЛЬС,УЛИЦА КОММУНИСТИЧЕСКАЯ д. ДОМ 55
Фактический адрес	обл Саратовская, м.р-н Энгельсский, г.п. город Энгельс, г Энгельс, ул Коммунистическая, дом 55
Сайт	null
Факс	null

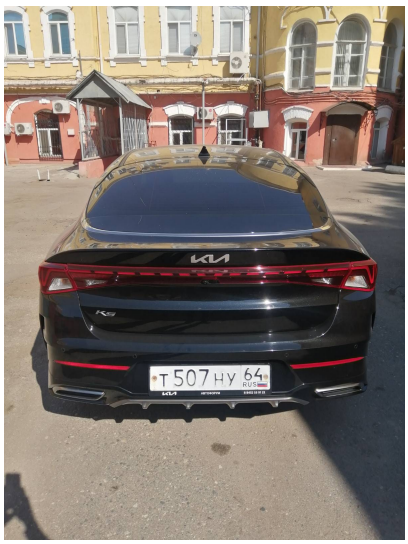

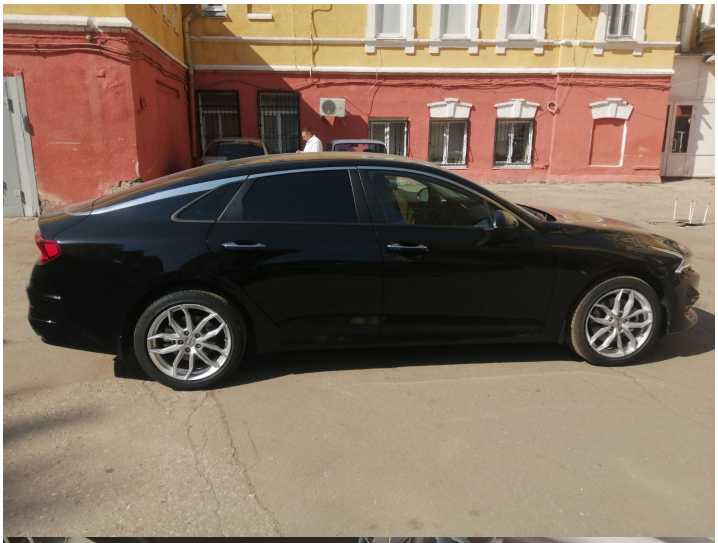

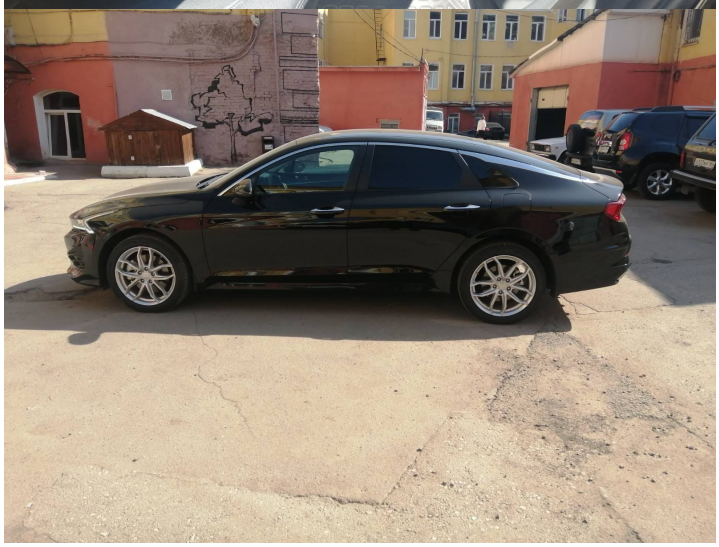

Т 507 НУ 64

P
351 km
Ключ
не в машине
18t
12863 km
x1000rpm
km/h

P
349 km
Ключ
не в машине
19t
12863 km
x1000rpm
km/h

Выписка
из электронного паспорта транспортного средства

164301045697910

Статус электронного паспорта – **действующий**
Дата оформления электронного паспорта – **14.04.2022**

Идентификационный номер	XWEG3417BN0009160
Марка	KIA
Коммерческое наименование	K3
Категория транспортного средства в соответствии с Конвенцией о дорожном движении	категория B
Категория в соответствии с ТР ТС 018/2011	M1
Номер двигателя (двигателей)	G4KNM412280096
Номер шасси (рамы)	Отсутствует
Номер кузова (кабины, прицепа)	XWEG3417BN0009160
Цвет кузова (кабины, прицепа)	черный
Год изготовления	2022
Двигатели:	
Двигатель внутреннего сгорания (марка, тип)	Hyundai / KIA, G4KN-5, четырехтактный, с принудительным зажиганием, жидкостного охлаждения
– рабочий объем цилиндров (см³)	2497
– максимальная мощность (кВт) (мин⁻¹)	142.6 (6100)
Экологический класс	пятый
Технически допустимая максимальная масса транспортного средства (кг)	1990

Дата и время формирования* 12.07.2022 15:24

* Сведения, содержащиеся в выписке из электронного паспорта транспортного средства являются актуальными (действительными) на дату и время формирования по московскому времени

Система электронных паспортов транспортных средств
(паспортов шасси транспортных средств)

Выписка
из электронного паспорта транспортного средства

164301045697910

Дополнение к выписке из электронного паспорта транспортного средства

Наименование организации (органа), оформившей электронный паспорт транспортного средства	ОБЩЕСТВО С ОГРАНИЧЕННОЙ ОТВЕТСТВЕННОСТЬЮ "ЭЛЛАДА ИНТЕРТРЕЙД"
Модификация	-
Оттенок цвета в соответствии со спецификацией организации-изготовителя транспортного средства (шасси)	Черный
Масса транспортного средства в снаряженном состоянии (кг)	1627
Колесная формула/ведущие колеса	4x2/передние
Количество мест для сидения	5 (1-2, 2-3)
Трансмиссия (тип)	гидромеханическая, с автоматическим и возможностью ручного управления
Вид топлива	Бензин
Документ, подтверждающий соответствие обязательным требованиям безопасности	ТС RU E-RU.AI04.00385.P1
Сведения об идентификационном номере устройства вызова экстренных оперативных служб	89701770000918163 25
Изготовитель	ОБЩЕСТВО С ОГРАНИЧЕННОЙ ОТВЕТСТВЕННОСТЬЮ "ЭЛЛАДА ИНТЕРТРЕЙД"
Адрес изготовителя	236013, Российская

Дата и время формирования* 12.07.2022 15:24

* Сведения, содержащиеся в выписке из электронного паспорта транспортного средства являются актуальными (действительными) на дату и время формирования по московскому времени

Система электронных паспортов транспортных средств
(паспортов шасси транспортных средств)