# Продажа LIFAN X50 2016 в Ставропольском крае на торгах по банкротству

| | |
|---|---|
| **Описание имущества:** | автомобиль LIFAN X50, идентификационный номер (VIN) X9W215851G0007651, год выпуска 2016, марка, модель ТС LIFAN X50, наименование (тип ТС) универсал, модель, № двигателя LF479Q2-B, 160601231, кузов (кабина, прицеп) № X9W215851G0007651 , цвет – белый |
| **Начальная цена:** | 52000.00 |
| **Обременение:** | null |
| **Адрес лота:** | край Ставропольский Ставропольский край, Ипатовский район, г. Ипатово, ул. Орджоникидзе, 95) |
| **Номер извещения** | 22000083710000000025 |
| **Форма проведения торгов:** | Аукцион |
| **Статус торгов:** | Завершены |
| **Начало приема заявок:** | 23.10.2023 16:00 |
| **Конец приема заявок:** | 24.11.2023 09:00 |
| **Порядок подачи заявок:** | Прием заявок и прилагаемых к ним документов начинается с даты и времени, указанных в информационном |
| **Задаток:** | 5200.00 |
| **Место проведеления торгов:** | РОСЭЛТОРГ |
| **Срок и порядок внесения задатка** | "Срок внесения задатка, т.е. поступления суммы задатка на счет оператора электронной площадки: не позднее в 09 час. 00 мин. 23.11.2023 года." |
| **Источник:** | https://torgi.gov.ru/new/public/notices/view/22000083710000000025 |

## Организатор торгов
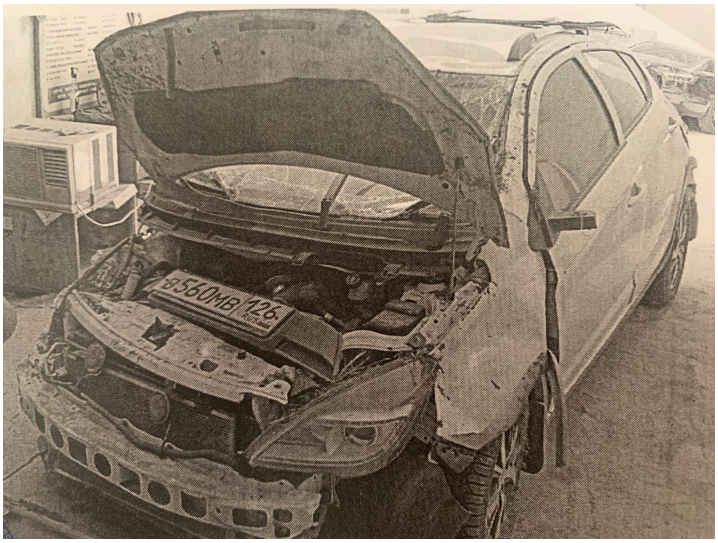
| | |
|---|---|
| **Наименование** | ГОСУДАРСТВЕННОЕ АВТОНОМНОЕ УЧРЕЖДЕНИЕ СТАВРОПОЛЬСКОГО КРАЯ "ИЗДАТЕЛЬСКИЙ ДОМ "ПЕРИОДИКА СТАВРОПОЛЬЯ" |
| **ИНН** | 2623029330 |
| **КПП** | 262301001 |
| **ОКАТО** | |
| **ОКПО** | null |
| **ОКВЭД** | null |
| **ОГРН** | 1182651007725 |
| **Контактный телефон** | +79054620122 |
| **Контактное лицо** | Грицаева М.А. |
| **Почтовый адрес** | 356240, КРАЙ СТАВРОПОЛЬСКИЙ,РАЙОН ШПАКОВСКИЙ,ГОРОД МИХАЙЛОВСК,УЛИЦА ЛЕНИНА д. ДОМ 154 |
| **Фактический адрес** | 356242, Ставропольский регион, обл, Шпаковский р-н, г. Михайловск, ул. Ленина д. 154 |
| **Сайт** | null |
| **Факс** | null |