Продажа ГАЗ 2705 2011 в Новосибирской области на торгах по банкротству

Описание имущества:	Транспортное средство ГАЗ-27057, наименование (тип ТС): грузовой фургон цельнометаллический (3 места); год выпуска 2011, категория ТС: B;паспорт транспортного средства 52 НЕ 551406; свидетельство о регистрации ТС 99 11 676137 от 16.08.2019 г.; государственный регистрационный знак A059XE154; идентификационный номер (VIN) X96270570B0707178; модель, № двигателя *421600*B0901734*; кузов (кабина, прицеп) № 270500B0483732; цвет белый;шасси: отсутствует
Начальная цена:	304000.00
Обременение:	null
Адрес лота:	обл Новосибирская, г.о. город Новосибирск, г Новосибирск, проезд Северный, дом 9/4
Номер извещения	23000046160000000001
Форма проведения торгов:	Аукцион
Статус торгов:	Завершены
Начало приема заявок:	30.10.2023 04:00
Конец приема заявок:	27.11.2023 04:00
Порядок подачи заявок:	В соответствии с п. 2.3 аукционной документации
Задаток:	30400.00
Место проведеления торгов:	РТС-тендер
Срок и порядок внесения задатка	"п. 1.3 аукционной документации"
Источник:	https://torgi.gov.ru/new/public/notices/view/23000046160000000001

Организатор торгов

Наименование	МУНИЦИПАЛЬНОЕ КАЗЕННОЕ УЧРЕЖДЕНИЕ ГОРОДА НОВОСИБИРСКА "НОВОСИБИРСКИЙ ЦЕНТР ПО ПРОБЛЕМАМ ДОМАШНИХ ЖИВОТНЫХ"
ИНН	5403206797
КПП	540301001
ОКАТО	
ОКПО	null
ОКВЭД	null
ОГРН	1085403004048
Контактный телефон	+7(383)3804201
Контактное лицо	Заварзина Ольга Олеговна
Почтовый адрес	630088, Новосибирская область, Г НОВОСИБИРСК, ПР-Д СЕВЕРНЫЙ, ЗД. 9/4, ЭТАЖ 1
Фактический адрес	обл Новосибирская, г.о. город Новосибирск, г Новосибирск, проезд Северный, дом 9/4
Сайт	null
Факс	null

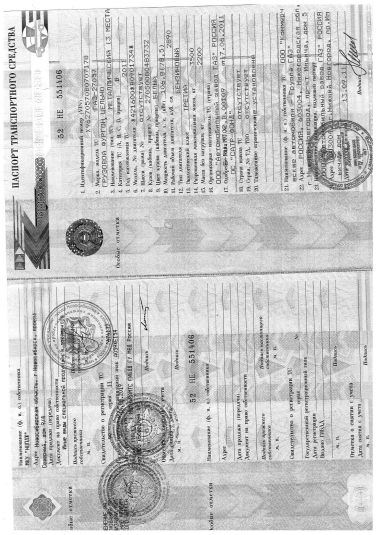

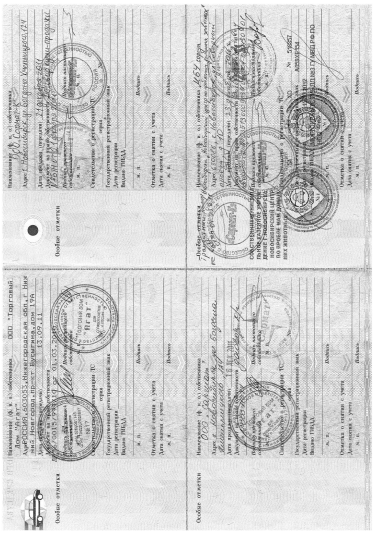

А059ХЕ 154

А059ХЕ 154
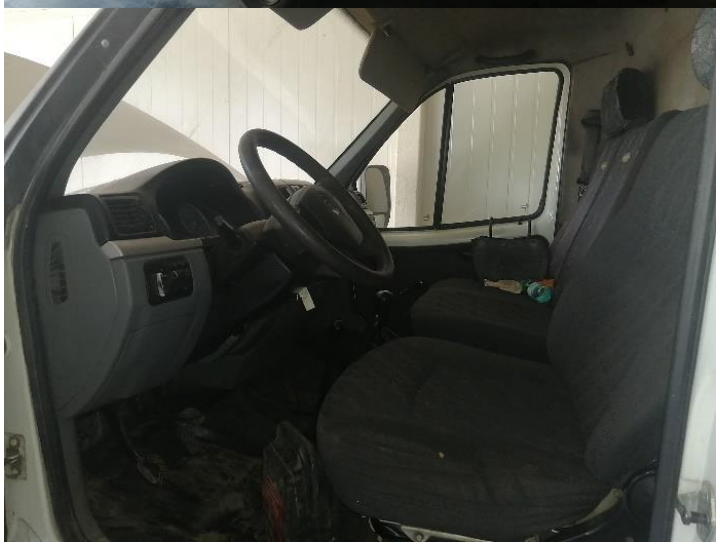
А059ХЕ 154