Продажа LEXUS RX 2008 в Забайкальском крае на торгах по банкротству

Описание имущества:	Автомобиль ЛЕКСУС RX350 2008 г.в., г/н Н433ВО75 RUS, VIN JTJHK31UX82052667, номер двигателя А377497, цвет зеленый, в рабочем состоянии, имеется повреждение переднего бампера с правой стороны, левого заднего катафота
Начальная цена:	1200000.00
Обременение:	"Арест ФССП, залог, запрет регистрационных действий."
Адрес лота:	край Забайкальский, г.о. город Чита, г Чита, тракт Романовский, дом 32 стр. 2
Номер извещения	23000002830000000083
Форма проведения торгов:	Аукцион
Статус торгов:	Завершены
Начало приема заявок:	26.10.2023 10:00
Конец приема заявок:	24.11.2023 23:59
Порядок подачи заявок:	В соответствии с извещением о торгах и документацией аукциона
Задаток:	240000.00
Место проведеления торгов:	РТС-тендер
Срок и порядок внесения задатка	"Задаток вносится в срок приема заявок на счет ЭТП в соответствии с Регламентом ЭТП"
Источник:	https://torgi.gov.ru/new/public/notices/view/23000002830000000083

Организатор торгов

Наименование	Индивидуальный предприниматель АНТОНОВА НАТАЛЬЯ ИГОРЕВНА
ИНН	590506846293
КПП	null
ОКАТО	
ОКПО	null
ОКВЭД	null
ОГРН	319595800120242
Контактный телефон	+7(982)2400060
Контактное лицо	Антонова Наталья Игоревна
Почтовый адрес	672014, г. Чита, ул. Байкальская, 83 офис 7
Фактический адрес	672014, г. Чита, ул. Байкальская, 83 офис 7
Сайт	null
Факс	null

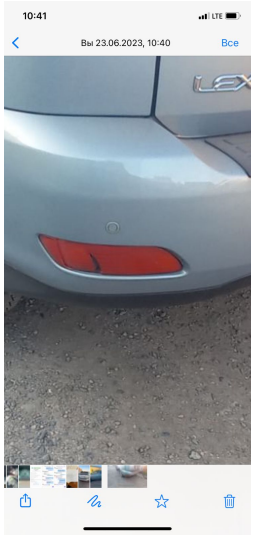

Н 433 ВО 75
RUS
LEXUS
RX 350