Продажа SKODA RAPID 2018 в Липецкой области на торгах по банкротству

Описание имущества:	Легковой автомобиль Skoda Rapid, 2018 года выпуска, идентификационный номер (VIN) XW8AG2NH4KK109499, государственный номер P356EB48. Переднее левое колесо проколото, имеется вмятина на заднем бампере с левой стороны, запасное колесо отсутствует. Собственник (правообладатель) имущества - Харчикова И.Н.
Начальная цена:	664275.00
Обременение:	"Зарегистрированные ограничения (обременения) права – арест, залог. У продавца отсутствует информация о наличии иных ограничений."
Адрес лота:	обл Липецкая с. Становое, ул. Советская, д.30.
Номер извещения	21000001140000000223
Форма проведения торгов:	Аукцион
Статус торгов:	Завершены
Начало приема заявок:	27.10.2023 09:00
Конец приема заявок:	27.11.2023 16:00
Порядок подачи заявок:	согласно аукционной документации
Задаток:	332137.50
Место проведеления торгов:	РТС-тендер
Срок и порядок внесения задатка	"Заявители обязаны внести задаток в необходимом размере до окончания приема заявок по реквизитам Электронной площадки «РТС-Тендер»."
Источник:	https://torgi.gov.ru/new/public/notices/view/21000001140000000223

Организатор торгов

Наименование	МЕЖРЕГИОНАЛЬНОЕ ТЕРРИТОРИАЛЬНОЕ УПРАВЛЕНИЕ ФЕДЕРАЛЬНОГО АГЕНТСТВА ПО УПРАВЛЕНИЮ ГОСУДАРСТВЕННЫМ ИМУЩЕСТВОМ В ТАМБОВСКОЙ И ЛИПЕЦКОЙ ОБЛАСТЯХ
ИНН	6829057176
КПП	682901001
ОКАТО	
ОКПО	null
ОКВЭД	null
ОГРН	1096829003974
Контактный телефон	+7(4742)221274
Контактное лицо	Балдина Валентина Анатольевна
Почтовый адрес	392000, ОБЛАСТЬ ТАМБОВСКАЯ,ГОРОД ТАМБОВ,УЛИЦА МОСКОВСКАЯ д. 65
Фактический адрес	392000, Тамбовская обл, г Тамбов, ул Московская д. 65
Сайт	null
Факс	null

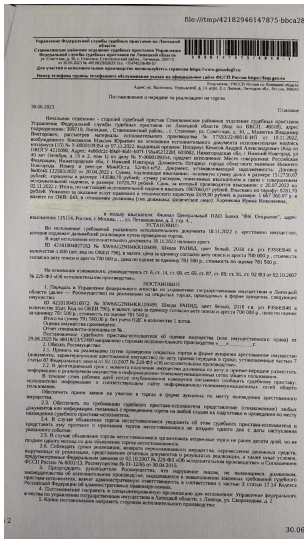

file:///tmp/42182946147875-bbca28

Постановление о передаче на реализацию на торги

30.06.2023 Станица

Начальник отделения - старший судебный пристав Станичанского районного отделения судебных приставов Управления Федеральной службы судебных приставов по Ростовской области Ф.И.О. Ростовская обл., Станичанский р-н, г. Станица, ул. Советская, д. 31, г. Миллерово, Миллеровский р-н, Ростовская обл., 346130 Дата рождения: 30.01.0, Место рождения: Станичанский район, с. Станица, ул. Советская, д. 31, г. Миллерово Владимир Викторович, рассмотрев материалы исполнительного производства № 175552/24018-ИП от 18.11.2022, в отношении должника: Общество с ограниченной ответственностью, в основании исполнительного документа исполнительная надпись нотариуса 1170-Ж 7-АВ0010-Ж от 07.11.2022 выдан нотариус Нотариус Кочков Андрей Александрович (Код по ОКПО 0187УУ 421500, Адрес: 4d0042-f0d0-4b40-b070-1505e0227d00, Нотариальная палата Ростовской области, г. Ростов-на-Дону, ул. Октябрьская, д. 33 к. 2, пом 1) от дату № 7-АВ0010010, сводный исполнительный Акуть совершение Российской Федерации, Нижегородская обл. г. Нижний Новгород, Должность Нотариус, город областного значения Нижнего Новгорода, Нотариальная палата Нижегородской области, г. Нижний Новгород, Дата рождения: 01.01.1900 Место рождения: Российская Федерация, Нижегородская обл. г. Нижний Новгород, Должность Нотариус, город областного значения Нижнего Новгорода, Нотариальная палата Нижегородской области, г. Нижний Новгород, Дата рождения: 01.01.1900 Место рождения: Российская Федерация, Нижегородская обл. г. Нижний Новгород, Адрес: 4d0042-f0d0-4b40-b070-1505e0227d00, Нотариальная палата Ростовской области, г. Ростов-на-Дону, ул. Октябрьская, д. 33 к. 2, пом 1) от дату № 7-АВ0010010, сводный исполнительный Акуть совершение Российской Федерации