Продажа CHEVROLET NIVA 2008 в Красноярском крае на торгах по банкротству

Описание имущества:	Идентификационный номер (VIN) – X9L21230080230805Наименование (тип ТС) - ЛегковойКатегория ТС - ВГод изготовления ТС - 2008Модель, № двигателя – 2123, 0242211Шасси (рама) № - отсутствуетКузов (кабина, прицеп) № - X9L21230080230805Цвет кузова (кабины, прицепа) – светло-серебристый металликМощность двигателя, л.с. (кВт) – 79,60 (58,50)Рабочий объем двигателя, куб.см. – 1.690,00Тип двигателя – Бензиновый Экологический класс – третийРазрешенная максимальная масса, кг – 1.850,00Масса без нагрузки, кг – 1.400,00Изготовитель ТС (страна) – ЗАО "Джи Эм – АВТОВАЗ"Государственный регистрационный знак – О 726 ХС 24
Начальная цена:	168200.00
Обременение:	null
Адрес лота:	край Красноярский, г.о. город Ачинск, г Ачинск
Номер извещения	22000116540000000054
Форма проведения торгов:	Публичное предложение
Статус торгов:	Завершены
Начало приема заявок:	30.10.2023 10:00
Конец приема заявок:	24.11.2023 17:00
Порядок подачи заявок:	Заявка подается на электронной площадке с приложением электронных образов документов
Задаток:	16820.00
Место проведеления торгов:	РТС-тендер
Срок и порядок внесения задатка	"Задаток перечисляют оператору электронной площадки РТС-тендер. Реквизиты для перечисления задатка, указаны в электронном информационном сообщении во вкладке «лоты»."
Источник:	https://torgi.gov.ru/new/public/notices/view/22000116540000000054

Организатор торгов

Наименование	АДМИНИСТРАЦИЯ АЧИНСКОГО РАЙОНА
ИНН	2402002403
КПП	244301001
ОКАТО	
ОКПО	null
ОКВЭД	null
ОГРН	1022401156447
Контактный телефон	+73915161449
Контактное лицо	Долгирев Ярослав Олегович
Почтовый адрес	662150, КРАЙ КРАСНОЯРСКИЙ, Г. АЧИНСК, УЛ. СВЕРДЛОВА, Д.17
Фактический адрес	край Красноярский, г.о. город Ачинск, г Ачинск, ул Свердлова, дом 17
Сайт	null
Факс	null

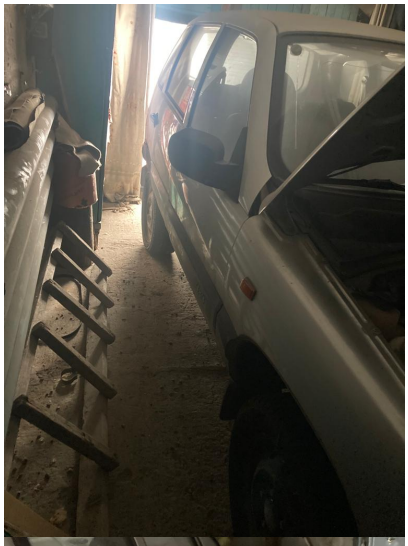

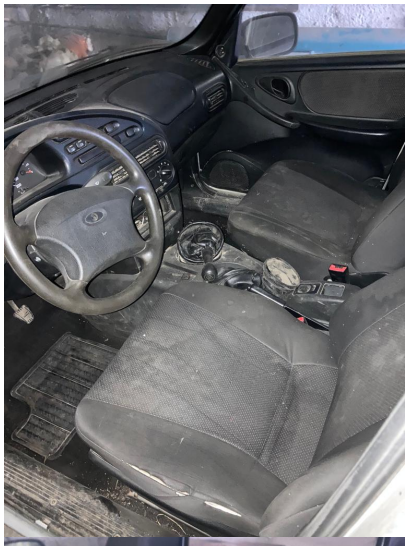

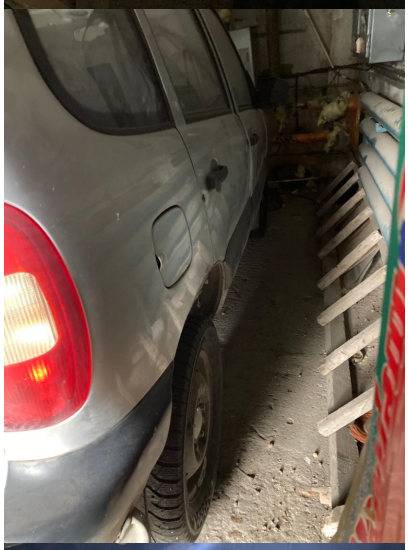

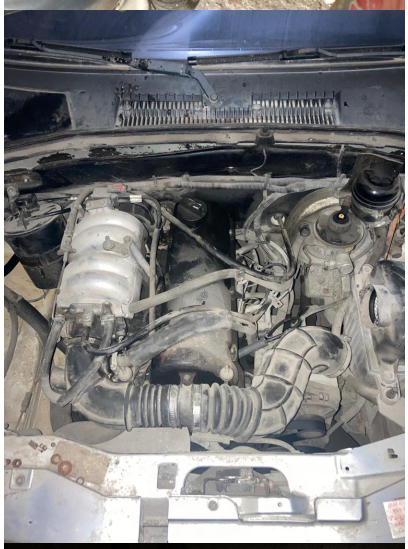
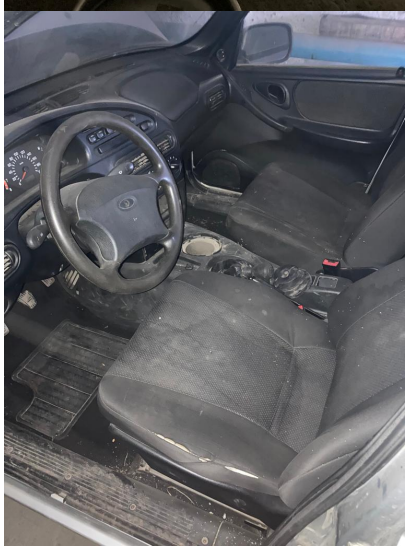
NIVA
О726ХС 24