Продажа DAEWOO NEXIA 1997 в Ивановской области на торгах по банкротству

Описание имущества:	Реализация по прямому назначению: автомобиль Daewoo Nexia, 1997 года выпуска, г/н Е624РТ37, VIN ULV3L31BDVA029550, зеленый цвет, отсутствуют зеркала заднего вида с левой и правой стороны, отсутствуют таблички с номерными знаками, наличие очагов коррозии, глубоких царапин, отслоек и вздутия по всему лакокрасочному покрытию кузова автомобиля. Общее техническое состояние – бывшее в эксплуатации, имеющее физический и моральный износ, требующее ремонта. Отсутствуют документы и ключи.
Начальная цена:	30251.76
Обременение:	null
Адрес лота:	обл Ивановская г. Иваново, ул. Станкостроителей, д. 57
Номер извещения	21000004310000001021
Форма проведения торгов:	Аукцион
Статус торгов:	Завершены
Начало приема заявок:	03.11.2023
Конец приема заявок:	01.12.2023 23:59
Порядок подачи заявок:	null
Задаток:	3025.17
Место проведеления торгов:	РТС-тендер
Срок и порядок внесения задатка	"В соответствии с информационным сообщением"
Источник:	https://torgi.gov.ru/new/public/notices/view/21000004310000001021

Организатор торгов

Наименование	МЕЖРЕГИОНАЛЬНОЕ ТЕРРИТОРИАЛЬНОЕ УПРАВЛЕНИЕ ФЕДЕРАЛЬНОГО АГЕНТСТВА ПО УПРАВЛЕНИЮ ГОСУДАРСТВЕННЫМ ИМУЩЕСТВОМ ВО ВЛАДИМИРСКОЙ, ИВАНОВСКОЙ, КОСТРОМСКОЙ И ЯРОСЛАВСКОЙ ОБЛАСТЯХ
ИНН	3329056771
КПП	332901001
ОКАТО	
ОКПО	null
ОКВЭД	null
ОГРН	1133340004401
Контактный телефон	8 (492) 242-1165
Контактное лицо	Евгения Максимовна Шкуратова
Почтовый адрес	600000, ОБЛАСТЬ ВЛАДИМИРСКАЯ,ГОРОД ВЛАДИМИР,УЛИЦА БОЛЬШАЯ МОСКОВСКАЯ д. 29
Фактический адрес	600000, г Владимир, ул Большая Московская д. 29
Сайт	null
Факс	null

SHOT ON REDMI 9
AI QUAD CAMERA

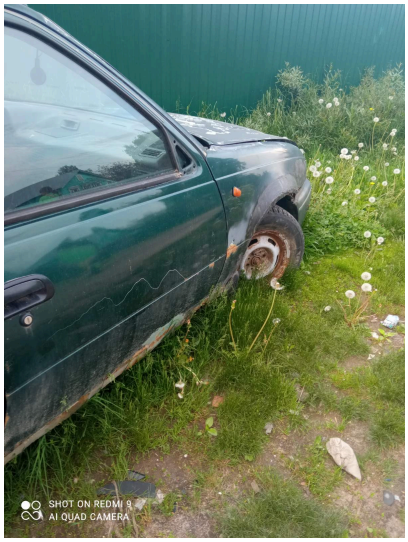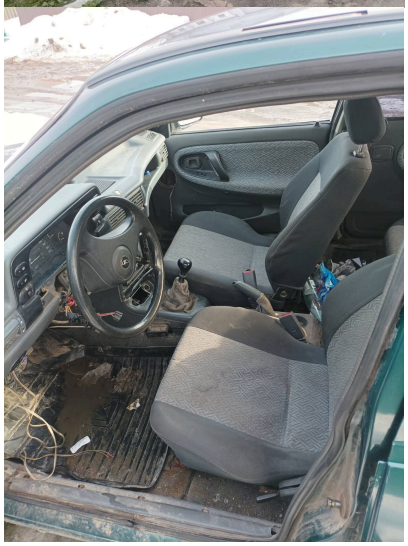
SHOT ON REDMI 9
AI QUAD CAMERA