Продажа AUDI A4 2001 в Костромской области на торгах по банкротству

Описание имущества:	Реализация в качестве годных остатков: Автомобиль Audi A4, г/н Н383ТА44, VIN н/у, 2001 года выпуска, серебристый цвет, отсутствуют: передний и задний бамперы, передние и задние световые приборы, зеркала заднего вида с обеих сторон, отсутствуют двигатель и аккумуляторная батарея, наличие царапин, отслоек (видна коррозия металла) и потертостей по всему лакокрасочному покрытию кузова автомобиля. Общее техническое состояние автомобиля – бывшее в эксплуатации, имеющее физический и моральный износ, требующее ремонта. Отсутствуют документы и ключи.
Начальная цена:	41024.27
Обременение:	null
Адрес лота:	обл Костромская г. Кострома, ул. П. Щербины
Номер извещения	21000004310000001022
Форма проведения торгов:	Аукцион
Статус торгов:	Завершены
Начало приема заявок:	03.11.2023
Конец приема заявок:	01.12.2023 23:59
Порядок подачи заявок:	null
Задаток:	4102.42
Место проведеления торгов:	РТС-тендер
Срок и порядок внесения задатка	"В соответствии с информационным сообщением"
Источник:	https://torgi.gov.ru/new/public/notices/view/21000004310000001022

Организатор торгов

Наименование	МЕЖРЕГИОНАЛЬНОЕ ТЕРРИТОРИАЛЬНОЕ УПРАВЛЕНИЕ ФЕДЕРАЛЬНОГО АГЕНТСТВА ПО УПРАВЛЕНИЮ ГОСУДАРСТВЕННЫМ ИМУЩЕСТВОМ ВО ВЛАДИМИРСКОЙ, ИВАНОВСКОЙ, КОСТРОМСКОЙ И ЯРОСЛАВСКОЙ ОБЛАСТЯХ
ИНН	3329056771
КПП	332901001
ОКАТО	
ОКПО	null
ОКВЭД	null
ОГРН	1133340004401
Контактный телефон	8 (492) 242-1165
Контактное лицо	Евгения Максимовна Шкуратова
Почтовый адрес	600000, ОБЛАСТЬ ВЛАДИМИРСКАЯ,ГОРОД ВЛАДИМИР,УЛИЦА БОЛЬШАЯ МОСКОВСКАЯ д. 29
Фактический адрес	600000, г Владимир, ул Большая Московская д. 29
Сайт	null
Факс	null

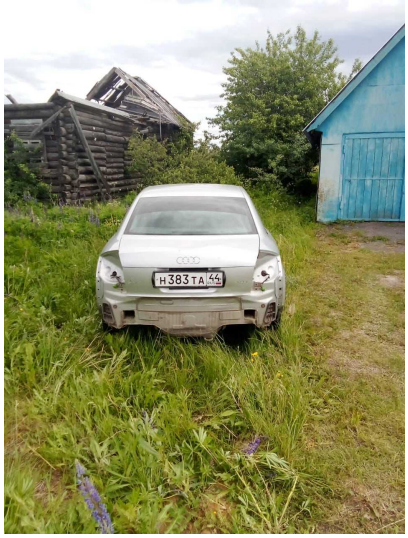
Н 383 ТА 44