Продажа ГАЗ 3221 2008 в Пензенской области на торгах по банкротству

Описание имущества:	Автобус специальный для перевозки детей (11 мест) Идентификационный номер (VIN): X9632212190633683;Марка, модель ТС: ГАЗ-322121;Наименование (тип ТС): Автобус специальный для перевозки детей (11 мест); Категория ТС: Д ; Год изготовления ТС: 2008;Модель, № двигателя: 405240 83132411;Шасси (рама)№: отсутствует; Кузов(кабина, прицеп)№: 32212190409695;Цвет кузова(кабины): желтый; Мощность двигателя, л. с.(кВт): 123,8 (91);Рабочий объем двигателя, куб. см.: 2464; Тип двигателя: бензиновый
Начальная цена:	150000.00
Обременение:	null
Адрес лота:	обл Пензенская, м.р-н Никольский, г.п. город Никольск, г Никольск, ул Московская
Номер извещения	22000006950000000030
Форма проведения торгов:	Аукцион
Статус торгов:	Отменены/аннулированы
Начало приема заявок:	07.11.2023 09:00
Конец приема заявок:	04.12.2023 18:00
Порядок подачи заявок:	из личного кабинета претендента в соответствии с регламентом посредством интерфейса универсальной ТП
Задаток:	15000.00
Место проведеления торгов:	Сбербанк-АСТ
Срок и порядок внесения задатка	"Задаток в размере 10 % начальной цены продажи имущества. Срок внесения задатка: с 07.11.2023г по 04.12.2023г Банковские реквизиты счета для перечисления задатка: Получатель: ЗАО «Сбербанк-АСТ», ИНН 7707308480, КПП 770701001,р/с 40702810300020038047, Корр. счет 30101810400000000225,Банк получателя: ПАО «СБЕРБАНК РОССИИ Г. МОСКВА»,БИК: 044525225.В назначении платежа необходимо указание ИНН плательщика, «Задаток за участие в аукционе в электронной форме, без НДС» в соответствии с регламентом ТП"
Источник:	https://torgi.gov.ru/new/public/notices/view/22000006950000000030

Организатор торгов
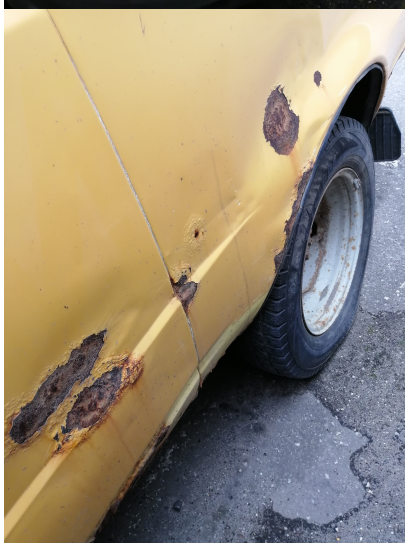
Наименование	АДМИНИСТРАЦИЯ НИКОЛЬСКОГО РАЙОНА ПЕНЗЕНСКОЙ ОБЛАСТИ
ИНН	5826102083
КПП	582601001
ОКАТО	
ОКПО	null
ОКВЭД	null
ОГРН	1035801500019
Контактный телефон	+7(84165)41249
Контактное лицо	Линина Людмила Валентиновна
Почтовый адрес	442680, Пензенская область, Р-Н НИКОЛЬСКИЙ, Г. НИКОЛЬСК, УЛ. МОСКОВСКАЯ, Д.2
Фактический адрес	обл Пензенская, м.р-н Никольский, г.п. город Никольск, г Никольск, ул Московская, дом 2
Сайт	null
Факс	null