Продажа AUDI A6 2010 в Республике Татарстан на торгах по банкротству

Описание имущества:	AUDI A6, идентификационный номер (VIN) WAUZZZ4F8BN008365, год изготовления 2010, цвет белый. Начальная цена – 508333 рублей (без учета НДС 20%).
Начальная цена:	508333.00
Обременение:	null
Адрес лота:	Респ Татарстан Алькеевский район, с. Базарные Матаки, ул. Крайнова, д. 94
Номер извещения	22000127940000000002
Форма проведения торгов:	Аукцион
Статус торгов:	Завершены
Начало приема заявок:	09.11.2023 09:00
Конец приема заявок:	07.12.2023 17:00
Порядок подачи заявок:	Заявка подается путем заполнения ее электронной формы, размещенной на электронной площадке
Задаток:	50833.30
Место проведеления торгов:	SALE.ZAKAZRF
Срок и порядок внесения задатка	"Сумма задатка для участия в аукционе (10 % от начальной цены лота) перечисляется (вносится) в течении срока приема заявок единым платежом на виртуальный счет Претендента"
Источник:	https://torgi.gov.ru/new/public/notices/view/22000127940000000002

Организатор торгов

Наименование	ИСПОЛНИТЕЛЬНЫЙ КОМИТЕТ БАЗАРНО-МАТАКСКОГО СЕЛЬСКОГО ПОСЕЛЕНИЯ АЛЬКЕЕВСКОГО МУНИЦИПАЛЬНОГО РАЙОНА РЕСПУБЛИКИ ТАТАРСТАН
ИНН	1606004189
КПП	160601001
ОКАТО	
ОКПО	null
ОКВЭД	null
ОГРН	1061665000770
Контактный телефон	88434621565
Контактное лицо	ФАТТАХОВ ФАЯЗ ФОАТОВИЧ
Почтовый адрес	422870, Респ Татарстан, Алькеевский р-н, с Базарные Матаки, ул Крайнова д. 94
Фактический адрес	422870, Респ Татарстан, Алькеевский р-н, с Базарные Матаки, ул Крайнова д. 94
Сайт	null
Факс	null

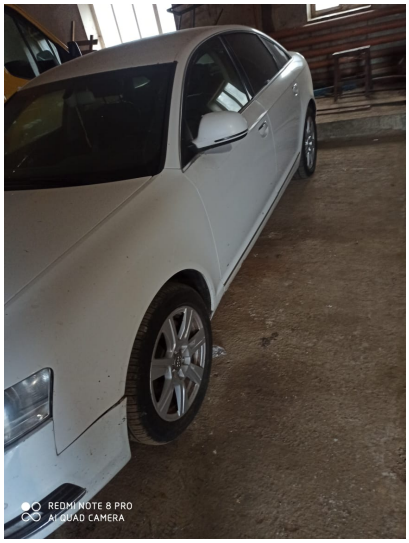

REDMI NOTE 8 PRO
AI QUAD CAMERA

В345СМ 716
REDMI NOTE 8 PRO
AI QUAD CAMERA

В345СМ 716
REDMI NOTE 8 PRO
AI QUAD CAMERA