Продажа DAEWOO NEXIA 2012 в Ивановской области на торгах по банкротству

Описание имущества:	Реализация по прямому назначению: автомобиль Daewoo Nexia, 2012 года выпуска, государственный номер A702AC37, VIN XWB3K32EDCA252793, цвет спелая вишня, передние и задние световые приборы со следами абразивного износа, очаги сквозной коррозии в области порогов, колесных арок и по низу дверей, наличие вмятины на переднем левом крыле, многочисленные отслоения лакокрасочного покрытия на заднем бампере и в местах коррозии, наличие царапин и потертостей по всему лакокрасочному покрытию кузова автомобиля. Бывшее в эксплуатации, имеющее физический и моральный износ. Отсутствуют документы и ключи.
Начальная цена:	86800.80
Обременение:	null
Адрес лота:	обл Ивановская г. Иваново, ул. Станкостроителей, д. 57
Номер извещения	21000004310000001035
Форма проведения торгов:	Аукцион
Статус торгов:	Завершены
Начало приема заявок:	13.11.2023
Конец приема заявок:	11.12.2023 23:59
Порядок подачи заявок:	null
Задаток:	8680.08
Место проведеления торгов:	РТС-тендер
Срок и порядок внесения задатка	"В соответствии с информационным сообщением"
Источник:	https://torgi.gov.ru/new/public/notices/view/21000004310000001035

Организатор торгов

Наименование	МЕЖРЕГИОНАЛЬНОЕ ТЕРРИТОРИАЛЬНОЕ УПРАВЛЕНИЕ ФЕДЕРАЛЬНОГО АГЕНТСТВА ПО УПРАВЛЕНИЮ ГОСУДАРСТВЕННЫМ ИМУЩЕСТВОМ ВО ВЛАДИМИРСКОЙ, ИВАНОВСКОЙ, КОСТРОМСКОЙ И ЯРОСЛАВСКОЙ ОБЛАСТЯХ
ИНН	3329056771
КПП	332901001
ОКАТО	
ОКПО	null
ОКВЭД	null
ОГРН	1133340004401
Контактный телефон	8 (492) 242-1165
Контактное лицо	Шкуратова Евгения Максимовна
Почтовый адрес	600000, ОБЛАСТЬ ВЛАДИМИРСКАЯ,ГОРОД ВЛАДИМИР,УЛИЦА БОЛЬШАЯ МОСКОВСКАЯ д. 29
Фактический адрес	600000, г Владимир, ул Большая Московская д. 29
Сайт	null
Факс	null

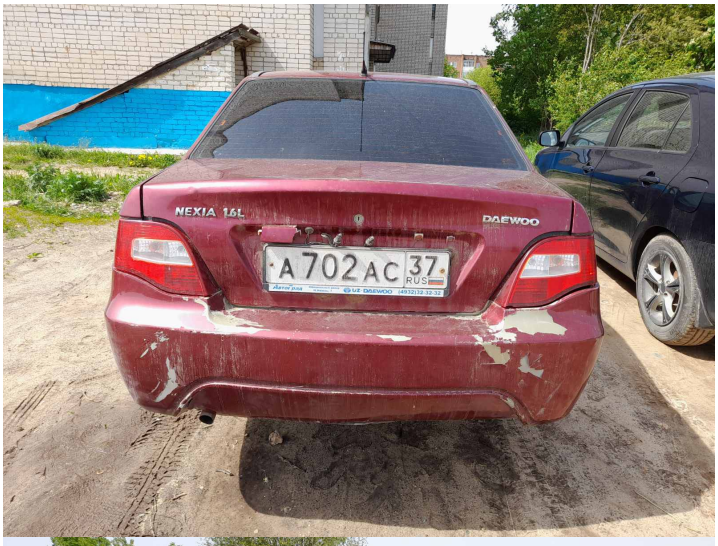
NEXIA 16L
DAEWOO
А702АС 37 RUS