Продажа Транспортное средство 2009 в Чукотском авт. округе на торгах

Вездеходное транспортное средство

Вездеходное транспортное средство ТРЭКОЛ-39294Год выпуска – 2009Модель, № двигателя – 90002043Заводской № машины (рама) - 00001412 Паспорт самоходной машины: ВЕ 546894Конструкционная масса, кг. – 2500Габаритные размеры, мм. – 5670 х 2500 х 2715Цвет – БелыйМощность двигателя, кВт/л.с. – 66,1 (90)Пробег, тыс.км. – 72,68Государственный регистрационный знак – 4426 УТ 87

Марка: ТРЭКОЛ-39294, Год выпуска: 2009, Назначение: Вездеходное транспортное средство, Пробег: 72685, VIN (заводской) номер: 00001412

Данные торгов	
Номер извещения	23000042550000000001
Дата публикации	10.11.2023 01:48
Форма проведения	Аукцион
Статус торгов	Завершены
Шаг торгов	57700.00 р
Приёма заявок	09.11.2023 16:00 - 05.12.2023
Дата проведения торгов	06.12.2023 17:00
Место проведения	РТС-тендер (https://www.rts-tender.ru/)
Задаток	115400.00 р
Срок и порядок	"С 10.11.2023 года по 04.12.2023 года."
Порядок ознакомления	"Осмотр имущества обеспечивает организатор аукциона без взимания платы со дня, следующего за днём опубликования извещения о проведении аукциона на официальном сайте торгов и не позднее чем за два рабочих дня до даты окончания срока подачи заявок на участие в аукционе по рабочим дням с 09-00 до 17-00 часов (время местное), по предварительному согласованию с организатором аукциона (тел. контактного лица: 8 (42734) 2-30-17 Логинов Владислав Геннадьевич).\nДата начала осмотра имущества – «10» ноября"

Источник	https://torgi.gov.ru/new/opendata/7710568760-notice/docs/notice_23000042550000000001_9b129e58-57a9-4581-89df-238f6bfb8c49.json

Организатор торгов

Наименование	МУНИЦИПАЛЬНОЕ УНИТАРНОЕ ПРЕДПРИЯТИЕ ЖИЛИЩНО-КОММУНАЛЬНОГО ХОЗЯЙСТВА "ИУЛЬТИНСКОЕ"
ИНН	8704004736
КПП	870401001
ОГРН	1128709001508
Почтовый адрес	689202, АВТОНОМНЫЙ ОКРУГ ЧУКОТСКИЙ,РАЙОН ИУЛЬТИНСКИЙ,ПОСЕЛОК ГОРОДСКОГО ТИПА ЭГВЕКИНОТ,УЛИЦА
Фактический адрес	АО Чукотский, г.о. Эгвекинот, пгт Эгвекинот, ул Ленина, дом 18

Фото от продавца









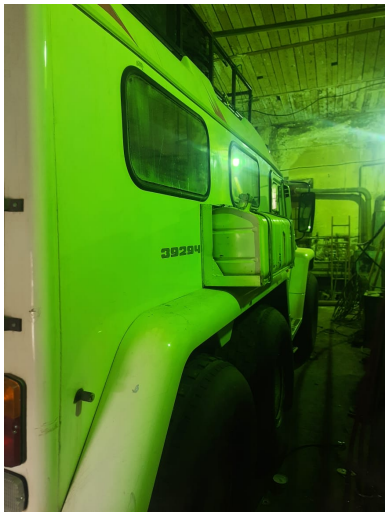

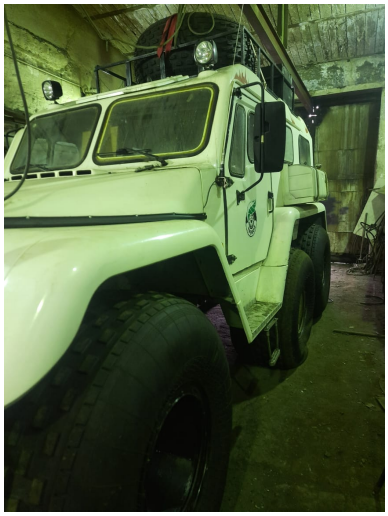

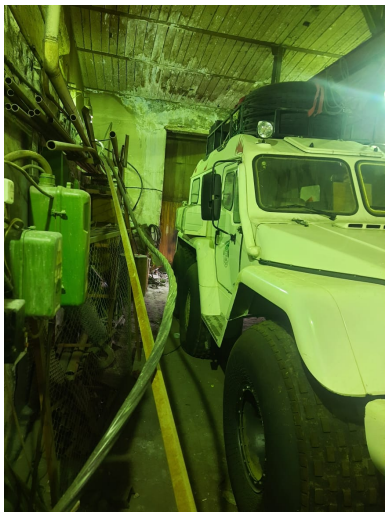


4426
УТ 87




km/h
32685

