Продажа Транспортное средство 2012 в Самарской области на торгах

Экскаватор-погрузчик TEREX 970, 2012 года выпуска

раводской № машины (рамы) SMFH64TC0CEJM2623, № двигателя NL 38925U168495W, цвет белый, ПСМ ТС 383692, технические особенности: состояние неудовлетворительное, не исправное, требует ремонта и замены отдельных частей.

Марка: TEREX, Модель: 970, Год выпуска: 2012, Назначение: землеройное оборудование

Данные торгов	
Номер извещения	22000036610000000009
Дата публикации	10.11.2023 08:50
Форма проведения	Аукцион
Статус торгов	Завершены
Шаг торгов	66550.00 р
Приёма заявок	11.11.2023 09:00 - 06.12.2023 16:00
Дата проведения торгов	13.12.2023 09:00
Место проведения	Сбербанк-АСТ (https://www.sberbank-ast.ru)
Задаток	133100.00 р
Срок и порядок	"в соответствии с требованиями ст. 5 аукционной документации"
Порядок ознакомления	"в соответствии со ст. 6 аукционной документации"
Источник	https://torgi.gov.ru/new/opendata/7710568760-notice/docs/notice_22000036610000000009_b0a025e3-3f03-4c45-9bd6-25ea78ff6554.json

Организатор торгов

Наименование	АДМИНИСТРАЦИЯ СЕЛЬСКОГО ПОСЕЛЕНИЯ КОМСОМОЛЬСКИЙ МУНИЦИПАЛЬНОГО РАЙОНА КИНЕЛЬСКИЙ САМАРСКОЙ ОБЛАСТИ
ИНН	6350009522
КПП	635001001
ОГРН	1056350007890
Почтовый адрес	446412, ОБЛАСТЬ САМАРСКАЯ,РАЙОН КИНЕЛЬСКИЙ,ПОСЕЛОК КОМСОМОЛЬСКИЙ,УЛИЦА 50 ЛЕТ ОКТЯБРЯ д. 24
Фактический адрес	446412, Самарская обл, Кинельский р-н, п Комсомольский, ул 50 лет Октября д. 24

Фото от продавца



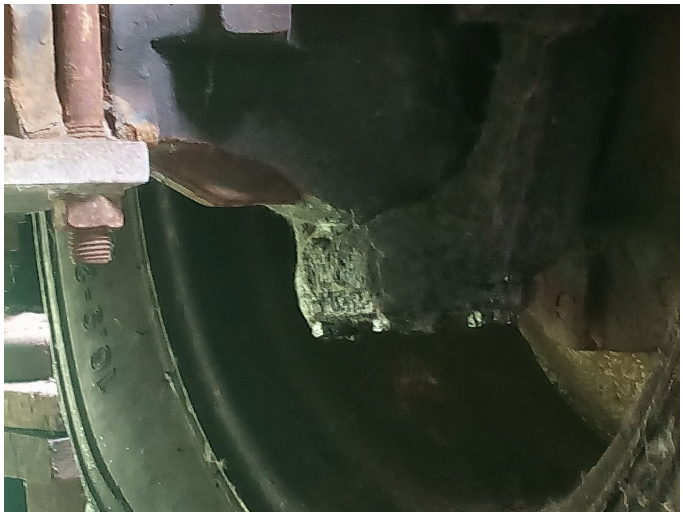

















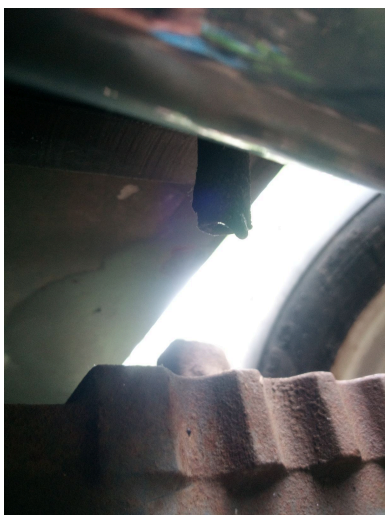


















LITE






TEREX



























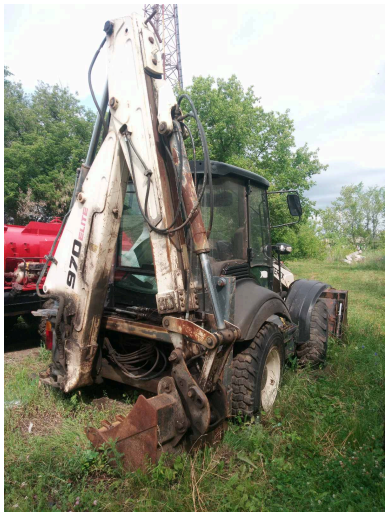
970