Продажа ГАЗ 2705 2008 в Республике Крым на торгах по банкротству

Описание имущества:	транспортное средство Легковой автомобиль ГАЗ 2705 438, 2008 года выпуска, VINкод – X9627050080627307, кузов № 27050080403378, цвет – белый. Мощность двигателя 100 л.с. транспортное средство укомплектовано, находилось в рабочем условно пригодном состоянии (необходима замена коробки передач, тормозных колодок; капитальный ремонт двигателя, необходим ремонт редуктора заднего моста, ремонт отопителя салона, нет АКБ), автомобиль требует проведения капитального ремонта. Данное транспортное средство использовалось для перевозки умерших, имеет специфический запах.
Начальная цена:	185800.00
Обременение:	null
Адрес лота:	Респ Крым, м.р-н Красногвардейский, с.п. Петровское, с Петровка
Номер извещения	21000022770000000048
Форма проведения торгов:	Аукцион
Статус торгов:	Завершены
Начало приема заявок:	11.11.2023
Конец приема заявок:	07.12.2023
Порядок подачи заявок:	согласно извещения
Задаток:	18580.00
Место проведеления торгов:	РТС-тендер
Срок и порядок внесения задатка	"согласно извещения"
Источник:	https://torgi.gov.ru/new/public/notices/view/21000022770000000048

Организатор торгов
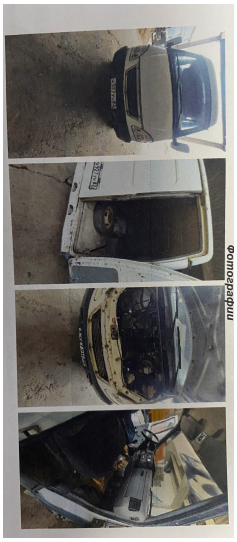
Наименование	АДМИНИСТРАЦИЯ ПЕТРОВСКОГО СЕЛЬСКОГО ПОСЕЛЕНИЯ КРАСНОГВАРДЕЙСКОГО РАЙОНА РЕСПУБЛИКИ КРЫМ
ИНН	9105005500
КПП	910501001
ОКАТО	
ОКПО	null
ОКВЭД	null
ОГРН	1149102125204
Контактный телефон	+7(365)5623634
Контактное лицо	Грищенко Татьяна Олеговна
Почтовый адрес	297012, РЕСПУБЛИКА КРЫМ,РАЙОН КРАСНОГВАРДЕЙСКИЙ,СЕЛО ПЕТРОВКА,КВАРТАЛ ОБЩЕСТВЕННЫЙ ЦЕНТР д. ДОМ 2
Фактический адрес	297012, Респ Крым, Красногвардейский р-н, с Петровка, кв-л Общественный центр д. 2
Сайт	null
Факс	null