Продажа FORD MONDEO 2012 в Ивановской области на торгах по банкротству

Описание имущества:	транспортное средство, марка модель FORD ФОРД «МОНДЕО», наименование (тип ТС) ЛЕГКОВОЙ, идентификационный номер (VIN) X9FDXXEEBDCS63441, 2012 года изготовления, модель, № двигателя TNBB CS63441, шасси (рама) номер отсутствует, кузов (кабина, прицеп) № X9FDXXEEBDCS63441.
Начальная цена:	467828.00
Обременение:	null
Адрес лота:	обл Ивановская, г.о. Иваново, г Иваново, ул Шошина, дом 8
Номер извещения	21000007300000000099
Форма проведения торгов:	Аукцион
Статус торгов:	Завершены
Начало приема заявок:	13.11.2023 18:00
Конец приема заявок:	18.12.2023 08:00
Порядок подачи заявок:	В соответствии с п. 1.7 информационного сообщения
Задаток:	46782.80
Место проведеления торгов:	Сбербанк-АСТ
Срок и порядок внесения задатка	"В соответствии с пунктом 1.6 информационного сообщения "
Источник:	https://torgi.gov.ru/new/public/notices/view/21000007300000000099

Организатор торгов

Наименование	ДЕПАРТАМЕНТ КОНКУРСОВ И АУКЦИОНОВ ИВАНОВСКОЙ ОБЛАСТИ
ИНН	3702086910
КПП	370201001
ОКАТО	
ОКПО	null
ОКВЭД	null
ОГРН	1063702023637
Контактный телефон	+74932427775
Контактное лицо	Добрынина Анна Андреевна
Почтовый адрес	153000, ОБЛ ИВАНОВСКАЯ,Г ИВАНОВО,ПР-КТ ЛЕНИНА д. ДОМ 16
Фактический адрес	153000, Ивановская обл, г Иваново, пр-кт Ленина д. 16
Сайт	null
Факс	null

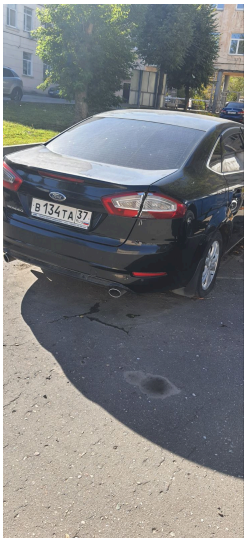
В 134 ТА 37